



# Welt - Neuheitenliste 05/2016

(Liste 636)

## BITTE UNBEDINGT BEACHTEN

Sollten Sie Wünsche außerhalb unserer Preislisten haben, so möchten wir Sie bitten, ab sofort NICHT mehr per MICHEL – Nummer zu bestellen.

Wir benötigen von Ihnen ab sofort folgende Angaben:  
**Länderbezeichnung, Ausgabedatum und Ausgabeanlaß.**

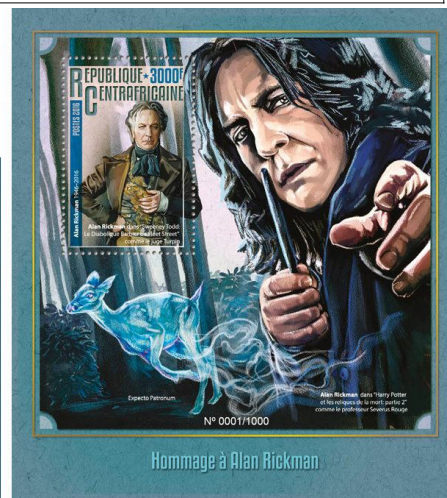
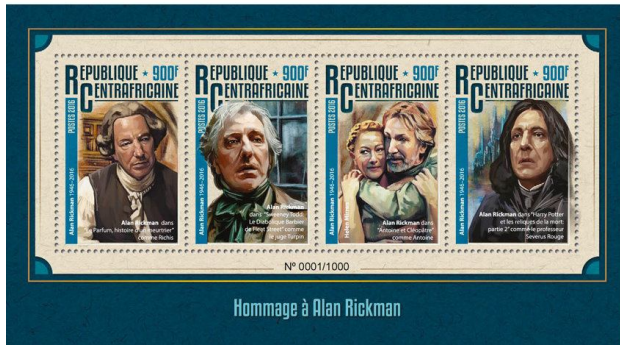

Zentralafrika 2016 \*\* Klb. + Block Alan Rickman – Bestell-Nr.: 1607680 + 1607681

## Abonnements

Das Abonnement beginnt zu dem von Ihnen gewünschten Zeitpunkt. Änderungen sind jederzeit möglich. Zur Beendigung des Abonnements oder Teilen daraus braucht keine Kündigungsfrist eingehalten werden. Noch angesammelte oder bestellte Neuheiten liefern wir als Abschlußlieferung nach. Der Neuheitenversand erfolgt ab einem Warenwert von ca. 50,00 Euro oder nach Ihren Wünschen. Bei Kleinabos mindestens 1x zum Jahresende. Der Versand erfolgt versichert je nach Warenwert per Einschreiben (bis ca. 30,00 Euro) oder per Paket. Porto wird stets extra in Rechnung gestellt.

Das Abo-Formular können Sie per Post anfordern oder im Internet herunterladen. Unsere Internetadresse ist: [briefmarkenversand.hoefelmeier.de](http://briefmarkenversand.hoefelmeier.de) **OHNE** www.

## Hausrabatte auf Zubehörartikel



Auf preisungebundenes Zubehör nachfolgender Verlage erhalten Sie den in Klammern stehenden Hausrabatt. Auf Sonderangebote Auf Sonderangebote dieser Verlage gewähren wir ebenfalls den Hausrabatt. Grundlage ist immer das aktuelle Verlagsverzeichnis. und die aktuellen Sonderangebote (Zeitraum bitte beachten).

**Hawid** (20%)

**KaBe** (20%)

**Kobra** (20%)

**Leuchtturm** (20%)

**Lindner** (20%)

**Michel** (17%)

**Safe Prüfgeräte** (15%)

**Safe Sammelsystem** (20%)

**Schaubek** (17%)

## Abkürzungen in den Preislisten

\*\* = postfrisch; o = gestempelt; FDC = Ersttagsbrief; BL = Block; ETB = Ersttagsblatt; JB = Jahrbuch; JM = Jahresmappe; JZ = Jahreszusammenstellung, KB10 = Kleinbogen mit 10 Marken; MH = Markenheftchen; MK = Maximumkarte; PK = Postkarte m. Werteindruck, PP = Präsentationspack; UM = Umschlag m. Werteindruck; WT = Wert; ZW = Zwischensteppaar; ATM = Automatenmarken;

## Liefer- und Zahlungsbedingungen

Alle Preise sind in €/Euro angegeben und enthalten 19% Mehrwertsteuer. Sie verstehen sich nur zusätzlich der Versandkosten für den Versand im Inland (Ausland in Klammern) It nachstehender Auflistung (abhängig von Größe und Gewicht der Sendung):

**Normalbrief:** bis 20g = 1,20€ (1510€), bis 50g = 1,60€ (2,30€), ab 51g = 2,40€ (4,90€), **Einschreiben** ab 20,00€ Warenwert: + 3,00€ (3,00€)

**Großbrief:** bis 500g = 2,40€ (4,90€), **Einschreiben** ab 20,00€ Warenwert: + 3,00€ (3,00€)

**Ab 35,00€ Warenwert:** 5,40€ (Länderabhängig – bitte anfragen)

Nachbestellungen, die speziell für Sie ausgelöst werden, müssen abgenommen werden und können aufgrund der Lieferbedingungen meiner Vorlieferanten NICHT storniert werden. Sollten bei Nachbestellungen durch Nachkauf zusätzliche Beschaffungskosten entstehen, so erhöht sich der Preis für Einzel- und Nachbestellungen entsprechend. Preisgebundene Zubehörartikel werden ab €160,00 innerhalb Deutschland porto- u. Verpackungsfrei geliefert. Preisgebundene Artikel liefern wir ab €30,00 innerhalb Deutschland porto- u. Verpackungsfrei. Auslandslieferungen erfolgen immer per Vorkasse. Die Versandkosten werden grundsätzlich in Rechnung gestellt.

## ACHTUNG: Im Adressfeld

auf dem Briefumschlag, mit dem Ihnen diese Preisliste zugeschickt worden ist, steht hinter Ihrem Namen entweder eine Zahl zwischen 1 + 4, der Buchstabe N oder A. Der Buchstabe N bedeutet, daß Sie Neukunde sind und zum ersten Mal unsere Preisliste bekommen. Als Abonnement finden Sie an der Stelle den Buchstaben A und bekommen automatisch, solange Sie Abonnement bleiben, unsere Preisliste zugeschickt. Als Einzelbesteller sollten Sie bitte darauf achten, daß Sie die letzte Preisliste erhalten, wenn dort die Zahl 4 steht. In diesem Fall bitte eine Bestellung tätigen oder unsere Preisliste neu anfordern.



Bestell-Nr.	Land Beschreibung / Ausgabedatum	Erhaltung	Anzahl / Forme	Abso-Preis in €	Tagespreis in €
ALAND					
1605779	EUROPA 2016 (09/05/2016)	**	2VBTa	21,82	25,10
1605780	EUROPA 2016 (09/05/2016)	**	2WT	4,81	5,53
1605781	EUROPA 2016 (09/05/2016)	**	2WT	4,81	5,53
1605782	EUROPA 2016 (09/05/2016)	FDC	1WT	6,10	7,01
1605783	EUROPA 2016 (09/05/2016)	**	2ZW	9,63	11,08
1605784	EUROPA 2016 (09/05/2016)	**	2ZW	9,63	11,08
1605785	EUROPA 2016 (09/05/2016)	FDC	2ZW	12,21	14,04
1605786	EUROPA 2016 (09/05/2016)	**	2VBL	21,82	25,10
1605787	EUROPA 2016 (09/05/2016)	**	2VB	19,23	22,12
1605788	EUROPA 2016 (09/05/2016)	FDC	2VB	21,82	25,10
1605789	FENSTER	**	4PK	17,03	19,58
1605790	HEILPFLANZEN (09/05/2016)	**	1MH	21,65	24,89
1605791	HEILPFLANZEN (09/05/2016)	**	1MH	21,65	24,89
1605792	HEILPFLANZEN AUS MH (09/05/2016)	**	3WT	7,21	8,29
1605793	HEILPFLANZEN AUS MH (09/05/2016)	**	3WT	7,21	8,29
1605794	HEILPFLANZEN AUS MH (09/05/2016)	FDC	1WT	8,51	9,78
1605795	HEILPFLANZEN AUS MH (09/05/2016)	o	1MK	12,75	14,67
ALDERNEY					
1605796	90. GEBURTSTAG QUEEN ELISABETH II. (25/05/2016)	**	6WT	8,23	9,47
1605797	90. GEBURTSTAG QUEEN ELISABETH II. (25/05/2016)	**	6WT	8,23	9,47
1605798	90. GEBURTSTAG QUEEN ELISABETH II. (25/05/2016)	FDC	1WT	10,92	12,56
1605799	90. GEBURTSTAG QUEEN ELISABETH II. (25/05/2016)	**	6KB10	82,47	94,85
1605800	90. GEBURTSTAG QUEEN ELISABETH II. (25/05/2016)	**	6KB10	82,47	94,85
1605801	90. GEBURTSTAG QUEEN ELISABETH II. (25/05/2016)	**	1PP	10,26	11,80
1605802	90. GEBURTSTAG QUEEN ELISABETH II. (25/05/2016)	**	1MH	32,99	37,94
1605803	90. GEBURTSTAG QUEEN ELISABETH II. (25/05/2016)	o	1MH	32,99	37,94
ANDORRA FRANZ.					
1605804	150. JAHRESTAG NEUE REFORMEN	o	1WT	1,84	2,11
1605805	AGUSTI ROQUE - INSIDE / BIENNALE VENEZIG	FDC	1WT	10,38	11,94
1605806	EUROMÜNZEN	o	2WT	2,93	3,37
1605807	FM WAPPEN ROT 2016 SK	**	1MH	17,59	20,23
1605808	FM WAPPEN ROT 2016 SK	**	1MH	17,59	20,23
1605809	FM WAPPEN ROT 2016 SK AUS MH (01/03/2016)	**	1WT	1,49	1,72
1605810	FM WAPPEN ROT 2016 SK AUS MH (01/03/2016)	**	1WT	1,48	1,70
1605811	LEGENDE / DAS VERBRANNT MÄDCHEN	o	1WT	6,90	7,94
1605812	PIC DEL COMAPEDROSA 2942,6 M	FDC	1WT	5,75	6,62
1605813	RAMON D'ARENY-PLANDOLIT	FDC	1WT	6,75	7,77
1605814	SCHMETTERLING / PARNASSIUS APOLLO	FDC	1WT	6,14	7,06
1605815	TÁNZE / EL CONTRAPAS - ORDINO	FDC	1BL	12,89	14,83
1605816	THYMIAN / THYMUS VULGARIS	FDC	1WT	5,75	6,62
1605817	UCI MOTORRADWELTMEISTERSCHAFT	FDC	1WT	6,63	7,63
1605818	WEIHNACHTEN 2015 / VIVENT ENGORDA	FDC	1WT	5,75	6,62
ANDORRA SPAN.					
1605819	EUROPA 2016 / THINK GREEN (22/04/2016)	**	1BG	52,68	60,58
1605820	EUROPA 2016 / THINK GREEN (22/04/2016)	**	1WT	2,11	2,43
1605821	EUROPA 2016 / THINK GREEN (22/04/2016)	FDC	1WT	2,51	2,88
1605822	ROMANISCHE KUNST - INTERPRETATIONSZENTRUM (02/	**	1WT	1,04	1,20
1605823	ROMANISCHE KUNST - INTERPRETATIONSZENTRUM (02/	o	1WT	1,04	1,20
1605824	ROMANISCHE KUNST - INTERPRETATIONSZENTRUM (02/	FDC	1WT	1,42	1,64
1605825	TIERE AUF GEMÄLDEN / HUND (09/02/2016)	o	1WT	2,38	2,74
AZOREN					
1605826	EUROPA 2016 (09/05/2016)	**	1WT	1,37	1,58
1605827	EUROPA 2016 (09/05/2016)	o	1WT	1,37	1,58
1605828	EUROPA 2016 (09/05/2016)	FDC	1WT	2,73	3,14
1605829	EUROPA 2016 (09/05/2016)	**	1KB10	13,75	15,82
1605830	EUROPA 2016 (09/05/2016)	o	1KB10	13,75	15,82
1605831	EUROPA 2016 (09/05/2016)	**	1BL	2,75	3,17
1605832	EUROPA 2016 (09/05/2016)	o	1BL	2,75	3,17
1605833	EUROPA 2016 (09/05/2016)	FDC	1BL	4,77	5,48
1605834	EUROPA 2016 (09/05/2016)	o	1MK	2,53	2,91
1605835	TOURISMUS 2016 (16/05/2016)	**	4BG	276,69	318,19
1605836	TOURISMUS 2016 (16/05/2016)	o	4BG	276,69	318,19
1605837	TOURISMUS 2016 (16/05/2016)	**	4WT	5,53	6,37
1605838	TOURISMUS 2016 (16/05/2016)	o	4WT	5,53	6,37
1605839	TOURISMUS 2016 (16/05/2016)	FDC	1WT	7,85	9,03
1605840	TOURISMUS 2016 (16/05/2016)	**	2BL	6,59	7,58
1605841	TOURISMUS 2016 (16/05/2016)	o	2BL	6,59	7,58
1605842	TOURISMUS 2016 (16/05/2016)	FDC	2BL	10,84	12,46
1605843	TOURISMUS 2016 (16/05/2016)	o	4MK	10,15	11,67
BOSNIEN-HERZEG.					
1605844	150. JAHRESTAG ERSTE ZEITUNG IN B&H (09/05/2016)	**	1WT	1,45	1,67
1605845	150. JAHRESTAG ERSTE ZEITUNG IN B&H (09/05/2016)	o	1WT	1,45	1,67
1605846	150. JAHRESTAG ERSTE ZEITUNG IN B&H (09/05/2016)	**	1KB10	14,59	16,78
1605847	400. TODESTAG MIGUEL DE CERVANTES SAAVEDRA (09/	o	1BL	1,93	2,22
1605848	400. TODESTAG MIGUEL DE CERVANTES SAAVEDRA (09/	o	1BL	1,93	2,22
1605849	400. TODESTAG MIGUEL DE CERVANTES SAAVEDRA (09/	FDC	1BL	3,86	4,44
1605850	EUROPA 2016 (09/05/2016)	**	2WT	4,84	5,56
1605851	EUROPA 2016 (09/05/2016)	o	2WT	4,84	5,56
1605852	EUROPA 2016 (09/05/2016)	FDC	1WT	6,78	7,80
1605853	EUROPA 2016 (09/05/2016)	**	2KB10	48,48	55,76
1605854	EUROPA 2016 (09/05/2016)	FDC	2KB10	53,98	62,07
BULGARIEN					
1605855	EUROPA 2016 MH (26/04/2016)	FDC	2WT	23,56	27,10
1605856	EUROPA 2016 MH (26/04/2016)	**	1MH	21,65	24,89
1605857	EUROPA 2016 MH (26/04/2016)	o	1MH	21,65	24,89
1605858	EUROPA 2016 (26/04/2016)	**	2WT	4,33	4,98
1605859	EUROPA 2016 (26/04/2016)	o	2WT	4,33	4,98
1605860	EUROPA 2016 (26/04/2016)	FDC	1WT	5,29	6,08
1605861	EUROPA 2016 (26/04/2016)	**	2KB08	21,65	24,89
1605862	EUROPA 2016 (26/04/2016)	o	2KB08	21,65	24,89
1605863	EUROPA 2016 (26/04/2016)	FDC	2KB08	23,56	27,10
1605864	EUROPA 2016 (26/04/2016)	**	1BL	4,33	4,98
BULGARIEN					
1605865	EUROPA 2016 (26/04/2016)	o	1BL	4,33	4,98
1605866	EUROPA 2016 (26/04/2016)	FDC	1BL	4,33	4,98
1605867	EUROPA 2016 (26/04/2016)	**	1UM	1,05	1,21
1605868	EUROPA 2016 AUS MH GESCHNITTEN (26/04/2016)	**	8WT	21,65	24,89
1605869	EUROPA 2016 AUS MH GESCHNITTEN (26/04/2016)	o	8WT	21,65	24,89
1605870	FESTIVAL DER MASKERADENSPIELE SURVA - UNESCO (26	**	1BL	2,21	2,54
1605871	FESTIVAL DER MASKERADENSPIELE SURVA - UNESCO (26	o	1BL	2,21	2,54
DEUTSCHLAND					
1605872	100. DEUTSCHER KATHOLIKENTAG (02/05/2016)	**	1WT	1,11	1,28
1605873	100. DEUTSCHER KATHOLIKENTAG (02/05/2016)	o	1WT	1,11	1,28
1605874	100. DEUTSCHER KATHOLIKENTAG (02/05/2016)	FDC	1WT	2,26	2,60
1605875	100. DEUTSCHER KATHOLIKENTAG (02/05/2016)	o	1ETB	1,42	1,64
1605876	100. TODESTAG MAX REGER	**	1UM	1,42	1,64
1605877	100. TODESTAG MAX REGER	o	1UM	1,42	1,64
1605878	125. GEB. NELLY SACHS (07/04/2016)	FDC	1WT	2,26	2,60
1605879	500 J. REINHEITSGEBOT FÜR BIER (07/04/2016)	FDC	1WT	1,73	1,99
1605880	BRIEFM. MESSE ESSEN 2016 / ZUSCHL. DT. SPORTRILF	**	1UM	1,90	2,19
1605881	BRIEFM. MESSE ESSEN 2016 / ZUSCHL. DT. SPORTRILF	o	1UM	1,90	2,19
1605882	EUROPA 2016 / UMWELTBEWUSST LEBEN (02/05/2016)	**	1WT	1,11	1,28
1605883	EUROPA 2016 / UMWELTBEWUSST LEBEN (02/05/2016)	o	1WT	1,11	1,28
1605884	EUROPA 2016 / UMWELTBEWUSST LEBEN (02/05/2016)	FDC	1WT	2,26	2,60
1605885	EUROPA 2016 / UMWELTBEWUSST LEBEN (02/05/2016)	**	1KB10	11,12	12,79
1605886	EUROPA 2016 / UMWELTBEWUSST LEBEN (02/05/2016)	o	1KB10	11,12	12,79
1605887	EUROPA 2016 / UMWELTBEWUSST LEBEN (02/05/2016)	FDC	1KB10	15,91	18,29
1605888	EUROPA 2016 / UMWELTBEWUSST LEBEN (02/05/2016)	o	1ETB	1,42	1,64
1605889	FÜR DEN SPORT 2016 / FUSSBALL, RUGBYBALL, GOLFBAL	**	3WT	6,75	7,77
1605890	FÜR DEN SPORT 2016 / FUSSBALL, RUGBYBALL, GOLFBAL	o	3WT	6,75	7,77
1605891	FÜR DEN SPORT 2016 / FUSSBALL, RUGBYBALL, GOLFBAL	FDC	3WT	11,19	12,87
1605892	FÜR DEN SPORT 2016 / FUSSBALL, RUGBYBALL, GOLFBAL	o	1ETB	7,07	8,13
1605893	GRUSSMARKEN / TORTE & BLUMEN SK A. MH (02/05/201	**	1MH	11,12	12,79
1605894	GRUSSMARKEN / TORTE & BLUMEN SK A. MH (02/05/201	**	2WT	2,22	2,55
1605895	GRUSSMARKEN / TORTE & BLUMEN SK A. MH (02/05/201	o	2WT	2,22	2,55
1605896	GRUSSMARKEN / TORTE & BLUMEN SK A. MH (02/05/201	FDC	2WT	4,51	5,18
1605897	GRUSSMARKEN / TORTE & BLUMEN SK A. MH (02/05/201	o	1MH	11,12	12,79
1605898	HERZLICHEN GLÜCKWUNSCH / BLUMEN (02/05/2016)	**	1WT	1,11	1,28
1605899	HERZLICHEN GLÜCKWUNSCH / BLUMEN (02/05/2016)	o	1WT	1,11	1,28
1605900	HERZLICHEN GLÜCKWUNSCH / BLUMEN (02/05/2016)	FDC	1WT	2,26	2,60
1605901	HERZLICHEN GLÜCKWUNSCH / BLUMEN (02/05/2016)	o	1ETB	1,42	1,64
1605902	HOCHZEIT/ SCHUHE (02/05/2016)	**	1WT	1,11	1,28
1605903	HOCHZEIT/ SCHUHE (02/05/2016)	o	1WT	1,11	1,28
1605904	HOCHZEIT/ SCHUHE (02/05/2016)	FDC	1WT	2,26	2,60
1605905	HOCHZEIT/ SCHUHE (02/05/2016)	o	1ETB	1,42	1,64
1605906	MOSELSCHLEIFE (07/04/2016)	FDC	1WT	4,53	5,21
1605907	MOSELSCHLEIFE SK (02/05/2016)	**	1MH	14,30	16,45
1605908	MOSELSCHLEIFE SK (02/05/2016)	o	1MH	14,30	16,45
1605909	MOSELSCHLEIFE SK A. MH (02/05/2016)	**	2WT	2,86	3,29
1605910	MOSELSCHLEIFE SK A. MH (02/05/2016)	o	2WT	2,86	3,29
1605911	MOSELSCHLEIFE SK A. MH (02/05/2016)	FDC	1WT	4,53	5,21
1605912	SCHLOSS SANSSOUKI SK A. MH (07/04/2016)	FDC	1WT	2,56	2,95
1605913	SHRINES OF EUROPE - ALTÖTTING (02/05/2016)	**	1WT	1,36	1,56
1605914	SHRINES OF EUROPE - ALTÖTTING (02/05/2016)	o	1WT	1,36	1,56
1605915	SHRINES OF EUROPE - ALTÖTTING (02/05/2016)	FDC	1WT	2,56	2,95
1605916	SHRINES OF EUROPE - ALTÖTTING (02/05/2016)	o	1ETB	1,67	1,92
1605917	TIZIAN - KAISER KARL V. & JACOB ZELLER - FREGATTE (18	FDC	2WT	6,06	6,96
1605918	ZUM GEBURTSTAG / TORTE (02/05/2016)	**	1WT	1,11	1,28
1605919	ZUM GEBURTSTAG / TORTE (02/05/2016)	o	1WT	1,11	1,28
1605920	ZUM GEBURTSTAG / TORTE (02/05/2016)	FDC	1WT	2,26	2,60
1605921	ZUM GEBURTSTAG / TORTE (02/05/2016)	o	1ETB	1,42	1,64
ESTLAND					
1605922	150. GEBURTSTAG MALER ANTS LAIKMAA / PORTRÄT (05/0	**	1WT	1,14	1,31
1605923	150. GEBURTSTAG MALER ANTS LAIKMAA / PORTRÄT (05/0	o	1WT	1,14	1,31
1605924	150. GEB				

Bestell-Nr.	Land Beschreibung / Ausgabedatum	Erhaltung	Anzahl / Forme	Abso-Preis in €	Tagespreis in €
FARÖER					
1605957	NORDEN 2016 (26/04/2016)	o	1WT	1,86	2,14
1605958	NORDEN 2016 (26/04/2016)	FDC	1WT	2,90	3,34
1605959	NORDEN 2016 (26/04/2016)	o	1MK	2,90	3,34
1605960	NORDEN 2016 (26/04/2016)	FDC	1E-WT	2,90	3,34
1605961	NORDEN 2016 (26/04/2016)	**	1VBL	7,45	8,57
1605962	NORDEN 2016 (26/04/2016)	**	1VB	7,45	8,57
1605963	NORDEN 2016 (26/04/2016)	FDC	1VB	8,49	9,77

Bestell-Nr.	Land Beschreibung / Ausgabedatum	Erhaltung	Anzahl / Forme	Abso-Preis in €	Tagespreis in €
FINNLAND					
1605964	"VISITENKARTEN" VON FINNLAND (26/02/2016)	**	2WT	4,52	5,20
1605965	"VISITENKARTEN" VON FINNLAND (26/02/2016)	o	1WT	5,60	6,44
1605966	"VISITENKARTEN" VON FINNLAND (26/02/2016)	**	1KB10	22,62	26,01
1605967	EUROPA 2016 (06/05/2016)	**	1WT	2,08	2,39
1605968	EUROPA 2016 (06/05/2016)	o	1WT	2,59	2,98
1605969	EUROPA 2016 (06/05/2016)	FDC	1WT	3,30	3,80
1605970	EUROPA 2016 (06/05/2016)	**	1KB10	20,88	24,01
1605971	EUROPA 2016 (06/05/2016)	o	1KB10	25,92	29,81
1605972	FEDER (06/05/2016)	**	1WT	0,88	1,01
1605973	FEDER (06/05/2016)	o	1WT	1,08	1,24
1605974	FEDER (06/05/2016)	**	1KB10	8,70	10,00
1605975	FRÜHLING 2016 / SIBIRIEN IRIS (26/02/2016)	**	1WT	2,08	2,39
1605976	FRÜHLING 2016 / SIBIRIEN IRIS (26/02/2016)	o	1WT	2,59	2,98
1605977	FRÜHLING 2016 / SIBIRIEN IRIS (26/02/2016)	**	1KB10	20,88	24,01
1605978	GEDANKEN FLÜGEL (26/02/2016)	**	1WT	3,14	3,61
1605979	GEDANKEN FLÜGEL (26/02/2016)	o	1WT	3,88	4,46
1605980	GEDANKEN FLÜGEL (26/02/2016)	**	1KB10	31,32	36,02
1605981	GRUSSMARKEN 2016 / GRATULATION (26/02/2016)	**	5WT	10,44	12,01
1605982	GRUSSMARKEN 2016 / GRATULATION (26/02/2016)	o	5WT	12,95	14,89
1605983	GRUSSMARKEN 2016 / GRATULATION (26/02/2016)	**	1MH	10,44	12,01
1605984	GRUSSMARKEN 2016 / GRATULATION (26/02/2016)	o	1MH	12,95	14,89
1605985	OSTERHASE (26/02/2016)	**	1WT	2,08	2,39
1605986	OSTERHASE (26/02/2016)	o	1WT	2,59	2,98
1605987	OSTERHASE (26/02/2016)	FDC	1WT	3,30	3,80
1605988	OSTERHASE (26/02/2016)	**	1KB10	20,88	24,01
1605989	SCHENKEN (06/05/2016)	**	5WT	10,44	12,01
1605990	SCHENKEN (06/05/2016)	o	5WT	12,95	14,89
1605991	SCHENKEN (06/05/2016)	**	1MH	10,44	12,01
1605992	SCHENKEN (06/05/2016)	o	1MH	12,95	14,89
1605993	URLAUB 2016 (06/05/2016)	**	5WT	10,44	12,01
1605994	URLAUB 2016 (06/05/2016)	o	5WT	12,95	14,89
1605995	URLAUB 2016 (06/05/2016)	**	1MH	10,44	12,01
1605996	URLAUB 2016 (06/05/2016)	o	1MH	12,95	14,89

Bestell-Nr.	Land Beschreibung / Ausgabedatum	Erhaltung	Anzahl / Forme	Abso-Preis in €	Tagespreis in €
FRANKREICH					
1605997	200 J. CDC / STAATL. FINANZINSTITUT (29/04/2016)	**	1WT	1,40	1,61
1605998	200 J. CDC / STAATL. FINANZINSTITUT (29/04/2016)	o	1WT	1,40	1,61
1605999	200 J. SCHLACHT VON HUNINGUE / GEMALDE	FDC	1BL	11,01	12,67
1606000	350 J. SAINT-GOBAIN / SPIEGELGLASMANUFAKTUR	FDC	1WT	4,36	5,01
1606001	50 J. NATIONALE FORSTBEHORDE	FDC	1WT	4,36	5,01
1606002	50 J. SATELLIT ASTERIX	FDC	1WT	4,36	5,01
1606003	70 JAHRE SOZIALSYSTEM	FDC	1WT	4,36	5,01
1606004	900 JAHRE GRÜNDUNG STADT HAGUENAU	FDC	1WT	4,36	5,01
1606005	ANSICHTEN SK / LA VUE	FDC	1MH	29,24	33,62
1606006	ANSICHTEN SK AUS MH / LA VUE	FDC	1WT	29,24	33,62
1606007	BIENEN	**	1WT	1,22	1,40
1606008	BIENEN	o	1WT	1,22	1,40
1606009	BIENEN	**	1BL	4,88	5,61
1606010	BIENEN	o	1BL	4,88	5,61
1606011	BIENEN SOUVENIR PHILATELIQUE	**	1BL	10,78	12,40
1606012	BIENEN SOUVENIR PHILATELIQUE	o	1BL	10,78	12,40
1606013	EUROPA 2016 / THINK GREEN	**	1WT	1,74	2,00
1606014	EUROPA 2016 / THINK GREEN	o	1WT	1,74	2,00
1606015	EUROPARAT 2015 / LE DRAPEAU EUROPÉEN	FDC	1WT	4,88	5,61
1606016	FETE DU TIMBRE / BALLET "LES NUITS" A. PRELJOCALJ	FDC	1BL	5,26	6,05
1606017	FETE DU TIMBRE / TANGO	FDC	1WT	4,36	5,01
1606018	FM MARIANNE DE LA LIBERATION	FDC	2WT	9,00	10,35
1606019	FM MARIANNE EUROPA + WELT MIT DATAMATRIX CODE	FDC	2WT	7,36	8,46
1606020	FM MARIANNE LETTRE PRIORITAIRE SK ROT VON ROLLE	**	1WT	1,40	1,61
1606021	FM MARIANNE LETTRE PRIORITAIRE SK ROT VON ROLLE	o	1WT	1,40	1,61
1606022	FM MARIANNE SK LETTRE VERT VON ROLLE NEUE WERTE	**	1WT	1,22	1,40
1606023	FM MARIANNE SK LETTRE VERT VON ROLLE NEUE WERTE	o	1WT	1,22	1,40
1606024	FUSSBALL EM 2016 (26/03/2016)	FDC	1WT	5,04	5,80
1606025	GALLISCHER HAHN	FDC	1WT	4,36	5,01
1606026	GEM. AUSGABE MIT MAURITIUS / SEGELSCHIFF	FDC	1WT	4,51	5,18
1606027	GEM. AUSGABE MIT MEXICO / GILBERTO BOSQUES	FDC	1WT	7,23	8,32
1606028	GRUSSMARKEN 2015 SK / BONNE ANNEE KUSS UNTERM M	FDC	1MH	29,24	33,62
1606029	GRUSSMARKEN 2015 SK AUS MH / BONNE ANNEE	FDC	1WT	29,24	33,62
1606030	HÄHNE / LES COQS DE FRANCE	FDC	1BL	13,38	15,39
1606031	JEAN-HENRI FABRE	FDC	1BL	8,01	9,22
1606032	KLIMAKONFERENZ PARIS 2015 / COP 21	FDC	1WT	5,34	6,14
1606033	LAURE DIEBOLD-MUTSCHLER	FDC	1WT	4,36	5,01
1606034	LOUISE LÄBE	**	1WT	2,44	2,80
1606035	LOUISE LÄBE	o	1WT	2,44	2,80
1606036	MARTIN NADAUD	FDC	1WT	4,36	5,01
1606037	NAT. ZENTRUM FÜR THEATER MOULINS SOUVENIR PHIL	**	1BL	5,56	6,40
1606038	NAT. ZENTRUM FÜR THEATER MOULINS SOUVENIR PHIL	o	1BL	5,56	6,40
1606039	NATIONALVERSAMMLUNG	FDC	1WT	4,51	5,18
1606040	RATHÄUSER	FDC	1MH	29,24	33,62
1606041	RATHÄUSER SK AUS MH	FDC	1WT	29,24	33,62
1606042	ROLAND BARTHES / SCHRIFTSTELLER	FDC	1BL	5,26	6,05
1606043	ROTES KREUZ 2015	FDC	1BL	18,95	21,79
1606044	RUDER WELTMEISTERSCHAFT 2015	FDC	1WT	6,81	7,83
1606045	SAINT-BREVIN-LES-PINS	**	1WT	1,22	1,40
1606046	SAINT-BREVIN-LES-PINS	o	1WT	1,22	1,40
1606047	SPIELUHREN	FDC	1BL	16,43	18,89
1606048	SUZANNE VALADON / FEMME AUX BAS BLANCS	FDC	1WT	7,11	8,18
1606049	TIERAUGEN SK / REQUIN AAILERON BLANC DU LAGON	FDC	1MH	29,24	33,62
1606050	TIERAUGEN SK AUS MH / REQUIN AAILERON BLANC DU L	FDC	1WT	29,24	33,62

Bestell-Nr.	Land Beschreibung / Ausgabedatum	Erhaltung	Anzahl / Forme	Abso-Preis in €	Tagespreis in €
FRANKREICH					
1606051	UNESCO 2015 BEIDE / SPANIEN SAGRADA FAMILIA + GN	FDC	2WT	10,21	11,74
1606052	WANDTEPPICHE AUBUSSON	FDC	2WT	10,71	12,32
1606053	ZITATE SK / DEN STIER BEI DEN HORNERN PACKEN	FDC	1WT	29,24	33,62
1606054	ZITATE SK / DEN STIER BEI DEN HORNERN PACKEN	FDC	1MH	29,24	33,62
GIBRALTAR					
1606055	EUROPA 2016 (30/03/2016)	FDC	1WT	7,55	8,68

Bestell-Nr.	Land Beschreibung / Ausgabedatum	Erhaltung	Anzahl / Forme	Abso-Preis in €	Tagespreis in €
GRÖNLAND					
1606056	FM MARGRETHE 2,00 + 50,00 DKK	**	2WT	10,77	12,38
1606057	FM MARGRETHE 2,00 + 50,00 DKK	o	2WT	10,77	12,38
1606058	FM MARGRETHE 2,00 + 50,00 DKK	FDC	1WT	12,01	13,82
1606059	NATIONALTRACHT DER FRAUEN SK A. MH (18/01/2016)	o	4WT	17,51	20,13
1606060	NORDEN 2016 / NORDISCHE ESSKULTUR (21/03/2016)	**	2WT	5,29	6,08
1606061	NORDEN 2016 / NORDISCHE ESSKULTUR (21/03/2016)	o	2WT	5,29	6,08
1606062	NORDEN 2016 / NORDISCHE ESSKULTUR (21/03/2016)	FDC	2WT	6,52	7,50
1606063	NORDEN 2016 / NORDISCHE ESSKULTUR (21/03/2016)	**	1BL	5,29	6,08
1606064	NORDEN 2016 / NORDISCHE ESSKULTUR (21/03/2016)	o	1BL	5,29	6,08
1606065	NORDEN 2016 / NORDISCHE ESSKULTUR (21/03/2016)	FDC	1BL	6,52	7,50
1606066	SPORT IN GRÖNLAND (12/05/2016)	**	3WT	13,52	15,55
1606067	SPORT IN GRÖNLAND (12/05/2016)	o	3WT	13,52	15,55
1606068	SPORT IN GRÖNLAND (12/05/2016)	FDC	1WT	14,75	16,97
1606069	SPORT IN GRÖNLAND (12/05/2016)	**	1BL	13,52	15,55
1606070	SPORT IN GRÖNLAND (12/05/2016)	o	1BL	13,52	15,55
1606071	SPORT IN GRÖNLAND (12/05/2016)	FDC	1BL	14,75	16,97
1606072	ZIVILER FLUGVERKEHR VI	**	2WT	8,18	9,41
1606073	ZIVILER FLUGVERKEHR VI	o	2WT	8,18	9,41
1606074	ZIVILER FLUGVERKEHR VI	FDC	1WT	9,43	10,84

Bestell-Nr.	Land Beschreibung / Ausgabedatum	Erhaltung	Anzahl / Forme	Abso-Preis in €	Tagespreis in €
GROSSBRITANNIEN					
1606075	90. GEBURTSTAG KÖNIGIN ELIZABETH II (21/04/2016)	**	6WT	11,95	13,74
1606076	90. GEBURTSTAG KÖNIGIN ELIZABETH II (21/04/2016)	FDC	1WT	12,60	14,49
1606077	90. GEBURTSTAG KÖNIGIN ELIZABETH II (21/04/2016)	FDC	1BL	5,32	6,11
1606078	90. GEBURTSTAG KÖNIGIN ELIZABETH II (21/04/2016)	FDC	1MH	10,07	11,58
1606079	90. GEBURTSTAG KÖNIGIN ELIZABETH II (21/04/2016)	**	6ZW	23,91	27,49
1606080	ANIMAL (17/05/2016)	**	1BL	11,06	12,71
1606081	ANZAC COMMEMORATIVE SHEET (25/04/2016)	**	1KB10	27,78	31,95
1606082	ATM FLAGGE "87TH SCOTTISH CONGRESS"	**	1ATM	3,27	3,77
1606083	ATM KÖNIGIN "87TH SCOTTISH CONGRESS"	**	1ATM	3,27	3,77
1606084	ATM LÖWE "87TH SCOTTISH CONGRESS"	**	1ATM	3,27	3,77
1606085	ATM POSTKUTSCHE "THE POSTAL MUSEUM" 1ST CLASS D	**	1ATM	3,27	3,77
1606086	ATM POSTKUTSCHE "THE POSTAL MUSEUM" 1ST CLASS C	o	1ATM	3,27	3,77
1606087	ATM POSTKUTSCHE "THE POSTAL MUSEUM" 1ST CLASS C	FDC	1ATM	5,78	6,65
1606088	ELIZABETH II - DIE AM LÄNGSTEN REG. KÖNIGIN AUS MI	**	1WT	1,18	1,35

Bestell-Nr.	Land Beschreibung / Ausgabedatum	Erhaltung	Anzahl / Forme	Abso-Preis in €	Tagespreis in €
GUERNSEY					
1606089	EUROPA 2016 (06/05/2016)	**	1WT	1,45	1,67
1606090	EUROPA 2016 (06/05/2016)	o	1WT	1,45	1,67
1606091	EUROPA 2016 (06/05/2016)	FDC	1WT	4,16	4,79
1606092	EUROPA 2016 (06/05/2016)	**	1KB10	14,48	16,65
1606093	EUROPA 2016 (06/05/2016)	o	1KB10	14,48	16,65
1606094	SCHRIFTSTELLER VICTOR HUGO (06/05/2016)	**	6WT	8,23	9,47
1606095	SCHRIFTSTELLER VICTOR HUGO (06/05/2016)	o	6WT	8,23	9,47
1606096	SCHRIFTSTELLER VICTOR HUGO (06/05/2016)	FDC	1WT	10,92	12,56
1606097	SCHRIFTSTELLER VICTOR HUGO (06/05/2016)	**	6KB10	82,47	94,85
1606098	SCHRIFTSTELLER VICTOR HUGO (06/05/2016)	o	6KB10	82,47	94,85
1606099	SCHRIFTSTELLER VICTOR HUGO (06/05/2016)	**	1MH	32,99	37,94
1606100					

Bestell-Nr.	Land Beschreibung / Ausgabedatum	Erhaltung	Anzahl / Forme	Abso-Preis in €	Tagespreis in €
<b>ISLAND</b>					
1606135	EUROPA 2016 (28/04/2016)	**	2VB	23,08	26,55
1606136	EUROPA 2016 SK (28/04/2016)	**	2MH	57,73	66,39
1606137	EUROPA 2016 SK (28/04/2016)	o	2MH	57,73	66,39
1606138	EUROPA 2016 SK AUS MH (28/04/2016)	**	2WT	5,77	6,63
1606139	EUROPA 2016 SK AUS MH (28/04/2016)	o	2WT	5,77	6,63
1606140	EUROPA 2016 SK AUS MH (28/04/2016)	FDC	2WT	7,14	8,21
1606141	SE PAC 2016 NUR MOTIV (28/04/2016)	**	1WT	2,12	2,44
1606142	SE PAC 2016 NUR MOTIV (28/04/2016)	o	1WT	2,12	2,44
1606143	SE PAC 2016 NUR MOTIV (28/04/2016)	FDC	1WT	3,51	4,03
1606144	TOURISMUS 2016 (28/04/2016)	**	2WT	5,77	6,63
1606145	TOURISMUS 2016 (28/04/2016)	o	2WT	5,77	6,63
1606146	TOURISMUS 2016 (28/04/2016)	FDC	2WT	7,14	8,21
1606147	TOURISMUS 2016 (28/04/2016)	**	2VB	23,08	26,55
1606148	VULKAN ERUPTION HOLUHRAUN (28/04/2016)	**	1WT	2,33	2,68
1606149	VULKAN ERUPTION HOLUHRAUN (28/04/2016)	o	1WT	2,33	2,68
1606150	VULKAN ERUPTION HOLUHRAUN (28/04/2016)	FDC	1WT	3,71	4,27
1606151	VULKAN ERUPTION HOLUHRAUN (28/04/2016)	**	1VB	9,36	10,76
<b>ISLE OF MAN</b>					
1606152	300 JAHRE KÖNIGLICHE ARTILLERIE (10/05/2016)	**	6BG	325,43	374,24
1606153	300 JAHRE KÖNIGLICHE ARTILLERIE (10/05/2016)	o	6BG	325,43	374,24
1606154	300 JAHRE KÖNIGLICHE ARTILLERIE (10/05/2016)	**	6WT	16,28	18,72
1606155	300 JAHRE KÖNIGLICHE ARTILLERIE (10/05/2016)	o	6WT	16,28	18,72
1606156	300 JAHRE KÖNIGLICHE ARTILLERIE (10/05/2016)	FDC	1WT	17,84	20,51
1606157	300 JAHRE KÖNIGLICHE ARTILLERIE (10/05/2016)	**	1PP	17,95	20,64
1606158	50 J. COMMONWEALTH NEUDRUCK MIT ZIERFELD (27/11, 11)	**	1WT	3,90	4,49
1606159	50 J. COMMONWEALTH NEUDRUCK MIT ZIERFELD (27/11, 11)	o	1WT	3,90	4,49
1606160	50 J. COMMONWEALTH NEUDRUCK MIT ZIERFELD (27/11, 11)	**	1KB12	46,98	54,02
1606161	50 J. COMMONWEALTH NEUDRUCK MIT ZIERFELD (27/11, 11)	o	1KB12	46,98	54,02
1606162	ERNEST SHACKLETON / ANTARKTIS (10/05/2016)	**	1BL	7,80	8,96
1606163	ERNEST SHACKLETON / ANTARKTIS (10/05/2016)	o	1BL	7,80	8,96
1606164	ERNEST SHACKLETON / ANTARKTIS (10/05/2016)	FDC	1BL	9,36	10,76
1606165	ERNEST SHACKLETON / ANTARKTIS (10/05/2016)	**	1PP	9,47	10,89
1606166	VOGEL / MATT SEWELL SK AUS MH (24/03/2016)	**	5WT	4,95	5,69
1606167	VOGEL / MATT SEWELL SK AUS MH (24/03/2016)	o	5WT	4,95	5,69
<b>ITALIEN</b>					
1606168	100 J. SCHWESTERN VON SAN PAOLO / STATUE (15/06/2 FDC	1WT		4,55	5,23
1606169	100 JAHRE ITALIENISCHER BOXVERBAND (02/03/2016)	**	1BG	81,60	93,84
1606170	100 JAHRE ITALIENISCHER BOXVERBAND (02/03/2016)	o	1BG	81,60	93,84
1606171	100 JAHRE ITALIENISCHER BOXVERBAND (02/03/2016)	**	1WT	1,82	2,10
1606172	100 JAHRE ITALIENISCHER BOXVERBAND (02/03/2016)	o	1WT	1,82	2,10
1606173	140 JAHRE ZEITUNG "CORRIERE DELLA SERA" (05/03/20**	**	1BG	50,77	58,39
1606174	140 JAHRE ZEITUNG "CORRIERE DELLA SERA" (05/03/20**	o	1BG	50,77	58,39
1606175	140 JAHRE ZEITUNG "CORRIERE DELLA SERA" (05/03/20**	**	1WT	1,82	2,10
1606176	140 JAHRE ZEITUNG "CORRIERE DELLA SERA" (05/03/20**	o	1WT	1,82	2,10
1606177	159. JAHRESTAG KÜSTENWACHE (20/07/2015)	FDC	1WT	4,55	5,23
1606178	200. JAHRESTAG ST. J. BOSCO / 2 MARKE VTC + ITA	FDC	1MIX	6,88	7,91
1606179	50. J. INTERNAT. NEUES FILMFESTIVAL IN PESARO (22/06 FDC	1WT		4,55	5,23
1606180	500. GEBURTSTAG ST. PHILIP NERI (22/07/2015)	FDC	1WT	4,55	5,23
1606181	60. JAHRESTAG DON CARLO GNOCCHI (27/02/2016)	**	1BG	81,60	93,84
1606182	60. JAHRESTAG DON CARLO GNOCCHI (27/02/2016)	o	1BG	81,60	93,84
1606183	60. JAHRESTAG DON CARLO GNOCCHI (27/02/2016)	**	1WT	1,82	2,10
1606184	60. JAHRESTAG DON CARLO GNOCCHI (27/02/2016)	o	1WT	1,82	2,10
1606185	70. JAHRE ITALIENISCHE BANKORGANISATION (07/10/20 FDC	1WT		4,86	5,59
1606186	BARBIANA SCHULE (09/12/2015)	FDC	1WT	4,86	5,59
1606187	DAUERSERIE LEONARDO (A / A ZONA 1 / A ZONA 2 / A ZONA FDC	4WT		45,66	52,51
1606188	DAUERSERIE ITALIAN POST 1,00 + 0,15 SK (19/09/2015) FDC	2WT		8,15	9,37
1606189	DOLOMITEN / WELTKULTURERBE (25/07/2015)	FDC	1WT	4,86	5,59
1606190	EXPO MAILAND 2015 / LEBENSMITTEL ZSDR. BOGEN (03 FDC	1WT		29,98	34,47
1606191	EXPO MAILAND 2015 / LOGO & MASKOTTCHEN (03/07/20 FDC	1WT		4,55	5,23
1606192	FAMILIENINSTITUT / SKULPTUR UND KIRCHE (18/03/201**	**	1BG	81,60	93,84
1606193	FAMILIENINSTITUT / SKULPTUR UND KIRCHE (18/03/201**	o	1BG	81,60	93,84
1606194	FAMILIENINSTITUT / SKULPTUR UND KIRCHE (18/03/201**	**	1WT	1,82	2,10
1606195	FAMILIENINSTITUT / SKULPTUR UND KIRCHE (18/03/201**	o	1WT	1,82	2,10
1606196	GAETANO PERUSINI / MEDIZIN - 100. TODESTAG (07/12/ FDC	1WT		4,86	5,59
1606197	GEM. AUSG. ST. JOHN THE BAPTIST HOSPITAL IN ROM (2 FDC	1BL		8,77	10,08
1606198	GOLF VON LA SPEZIA / HISTORISCHE REGATTA (01/08/21 FDC	1WT		4,86	5,59
1606199	HEILIGER DORN VON ANDRIA (25/03/2016)	**	1BG	50,77	58,39
1606200	HEILIGER DORN VON ANDRIA (25/03/2016)	o	1BG	50,77	58,39
1606201	HEILIGER DORN VON ANDRIA (25/03/2016)	**	1WT	1,82	2,10
1606202	HEILIGER DORN VON ANDRIA (25/03/2016)	o	1WT	1,82	2,10
1606203	HEILIGES JAHR DER GNADE / PAST FRANTZISKUS (07/12 FDC	2WT		21,29	24,48
1606204	INSTITUT FÜR INTERNATIONALE POLITIK (13/11/2015)	FDC	1WT	4,86	5,59
1606205	INTERNATIONALE WEINMESSE 1967-2016 (11/04/2016)	**	2BG	163,19	187,67
1606206	INTERNATIONALE WEINMESSE 1967-2016 (11/04/2016)	o	2BG	163,19	187,67
1606207	INTERNATIONALE WEINMESSE 1967-2016 (11/04/2016)	**	2WT	3,62	4,16
1606208	INTERNATIONALE WEINMESSE 1967-2016 (11/04/2016)	o	2WT	3,62	4,16
1606209	ITALIENISCHE WEINE 2015 (10/10/2015)	FDC	15WT	72,87	83,80
1606210	ITALIENISCHE WEINE 2015 (11/04/2016)	**	13WT	23,58	27,11
1606211	ITALIENISCHE WEINE 2016 (11/04/2016)	o	13WT	23,58	27,11
1606212	ITALIENISCHE WEINE 2016 (11/04/2016)	**	1KB15	23,58	27,11
1606213	ITALIENISCHE WEINE 2016 (11/04/2016)	o	1KB15	23,58	27,11
1606214	KANU WM 2015 (19/08/2015)	FDC	1WT	4,86	5,59
1606215	KIRSCHEN AUS VIGNOLA I. G. P. (06/06/2015)	FDC	1WT	4,55	5,23
1606216	KONFERENZ DER MITTELMEER U. SCHWARZMEER SEEST FDC	1WT		4,86	5,59
1606217	MODE / SALVATORE FERRAGAMO (30/11/2015)	FDC	1WT	4,86	5,59
1606218	PARKS & GÄRTEN 2015 (12/08/2015)	FDC	4WT	19,48	22,40
1606219	PHILATELISTISCHE AUSSTELLUNG ERSTER WK / BEFREI FDC	1WT		4,86	5,59
1606220	PIER PAOLO PASOLINI (02/11/2015)	FDC	1WT	4,86	5,59
1606221	POLITECHNIK BARI / NATIONALE BIBLIOTHEK ROM (31/1 FDC	2WT		9,74	11,20
1606222	TAG DER PHILATELIE 2015 (24/10/2015)	FDC	3WT	14,60	16,79
1606223	TOURISMUS 2015 5 WERTE	FDC	5WT	19,85	22,83
1606224	TRECCANI - INSTITUT FÜR ITALIENISCHES LEXIKON (31/ FDC	1BL		6,77	7,78
1606225	TRUFFEL (31/10/2015)	FDC	1WT	4,86	5,59
1606226	WEIHNACHTEN 2015 / WEIHNACHTSBAUM AUS STERNEN FDC	1WT		4,86	5,59
1606227	WEIHNACHTEN 2015/ GEMALDE VON POLIDORO DA LAN FDC	1WT		4,86	5,59
1606228	ZUKUNFT-UND TECHNOLOGIEPARK / GEMEINSCHAFTSA.M FDC	1WT		7,23	8,32
<b>JERSEY</b>					
1606229	ALBERT EINSTEIN (1 MARKE) (11/05/2016)	**	1BL	4,52	5,20
1606230	ALBERT EINSTEIN (1 MARKE) (11/05/2016)	o	1BL	4,52	5,20
1606231	ALBERT EINSTEIN (1 MARKE) (11/05/2016)	FDC	1BL	7,12	8,19
1606232	ALBERT EINSTEIN (11/05/2016)	**	6WT	9,91	11,39
1606233	ALBERT EINSTEIN (11/05/2016)	o	6WT	9,91	11,39
1606234	ALBERT EINSTEIN (11/05/2016)	FDC	1WT	12,51	14,38
1606235	ALBERT EINSTEIN (11/05/2016)	**	6KB10	99,12	113,99
1606236	ALBERT EINSTEIN (11/05/2016)	o	6KB10	99,12	113,99
1606237	ALBERT EINSTEIN (6 MARKEN) (10/05/2016)	o	1BL	9,91	11,39
1606238	ALBERT EINSTEIN (6 MARKEN) (10/05/2016)	FDC	1BL	12,51	14,38
1606239	ALBERT EINSTEIN (6 MARKEN) (11/05/2016)	**	1BL	9,91	11,39
1606240	EUROPA 2016 - THINK GREEN - NUR SO LIEFERBAR (03/ FDC	1WT		11,19	12,87
1606241	EUROPA 2016 - THINK GREEN 1 WERT (03/05/2016)	o	2KB10	45,94	52,83
1606242	EUROPA 2016 - THINK GREEN 2 WERTE (03/05/2016)	**	2WT	4,60	5,29
1606243	EUROPA 2016 - THINK GREEN 2 WERTE (03/05/2016)	o	2WT	4,60	5,29
1606244	EUROPA 2016 - THINK GREEN 2 WERTE (03/05/2016)	**	2KB10	45,94	52,83
1606245	THINK GREEN (03/05/2016)	**	4WT	8,58	9,86
1606246	THINK GREEN (03/05/2016)	o	4WT	8,58	9,86
1606247	THINK GREEN (03/05/2016)	FDC	1WT	11,19	12,87
1606248	THINK GREEN (03/05/2016)	**	4KB10	85,78	98,64
1606249	THINK GREEN (03/05/2016)	o	4KB10	85,78	98,64
<b>KOSOVO</b>					
1606250	BERGTOURISMUS GEMEINSCHAFTSA. MIT MAZEDONIEN **	1BL		4,38	5,04
1606251	BERGTOURISMUS GEMEINSCHAFTSA. MIT MAZEDONIEN	o	1BL	4,38	5,04
1606252	BERGTOURISMUS GEMEINSCHAFTSA. MIT MAZEDONIEN FDC	1BL		12,44	14,31
1606253	KUNST REXHEP FERRI (29/02/2016)	o	3WT	4,38	5,04
1606254	SCHLACHT VON KOSHARE - A. RAMADANI & S. CEKAJ (09 **	1WT		4,18	4,81
1606255	SCHLACHT VON KOSHARE - A. RAMADANI & S. CEKAJ (09	o	1WT	4,18	4,81
1606256	SCHLACHT VON KOSHARE - A. RAMADANI & S. CEKAJ (09 FDC	1WT		7,32	8,41
1606257	SCHLACHT VON KOSHARE - A. RAMADANI & S. CEKAJ (09 **	1KB10		41,79	48,05
<b>KROATIEN</b>					
1606258	100. JAHRESTAG ANERKENNUNG DES ISLAM IN KROATIEN **	1WT		0,77	0,88
1606259	100. JAHRESTAG ANERKENNUNG DES ISLAM IN KROATIEN	o	1WT	0,77	0,88
1606260	100. JAHRESTAG ANERKENNUNG DES ISLAM IN KROATIEN FDC	1WT		1,92	2,21
1606261	ERFINDER - G. B. LUPPIS UND E. S. PENKALA (27/04/2016)	**	2WT	2,89	3,32
1606262	ERFINDER - G. B. LUPPIS UND E. S. PENKALA (27/04/2016)	o	2WT	2,89	3,32
1606263	ERFINDER - G. B. LUPPIS UND E. S. PENKALA (27/04/2016)	FDC	1WT	3,60	4,14
1606264	ERFINDER - G. B. LUPPIS UND E. S. PENKALA (27/04/2016)	**	2KB08	17,36	19,96
1606265	EUROPA 2016 / THINK GREEN (09/05/2016)	**	2BG	60,88	70,02
1606266	EUROPA 2016 / THINK GREEN (09/05/2016)	o	2BG	60,88	70,02
1606267	EUROPA 2016 / THINK GREEN (09/05/2016)	**	2WT	3,04	3,50
1606268	EUROPA 2016 / THINK GREEN (09/05/2016)	o	2WT	3,04	3,50
1606269	EUROPA 2016 / THINK GREEN (09/05/2016)	FDC	1WT	3,74	4,30
1606270	RADIO UND TV (26/04/2016)	**	1WT	0,77	0,88
1606271	RADIO UND TV (26/04/2016)	o	1WT	0,77	0,88
1606272	RADIO UND TV (26/04/2016)	FDC	1WT	1,92	2,21
1606273	RADIO UND TV (26/04/2016)	**	1KB10	7,71	8,87
<b>LITAUEN</b>					
1606274	DIPLOMATISCHE BEZIEHUNGEN MIT JAPAN (16/04/2016)	**	1WT	1,84	2,11
1606275	DIPLOMATISCHE BEZIEHUNGEN MIT JAPAN (16/04/2016)	o	1WT	1,52	1,75
1606276	DIPLOMATISCHE BEZIEHUNGEN MIT JAPAN (16/04/2016)	FDC	1WT	3,06	3,51
1606277	DIPLOMATISCHE BEZIEHUNGEN MIT JAPAN (16/04/2016)	**	1KB08	11,00	12,65
1606278	DIPLOMATISCHE BEZIEHUNGEN MIT JAPAN (16/04/2016)	o	1KB08	9,12	10,49
1606279	TECHNISCHES ERBE / FABRIK PAPIERIAUS	o	1BG	43,98	50,57
1606280	TECHNISCHES ERBE / FABRIK PAPIERIAUS	o	1WT	0,88	1,01
1606281	TOURISMUS IN LITAUEN / EICHE (02/04/2016)	o	1WT	1,32	1,51
1606282	TOURISMUS IN LITAUEN / EICHE (02/04/2016)	o	1KB10	13,19	15,17
1606283	TOURISMUS IN LITAUEN / EICHE (02/04/2016)	o	1MK	3,06	3,51
<b>LUXEMBURG</b>					
1606284	500 JAHRE THURN UND TAXIS POSTROUTE (10/05/2016)	**	1BL	7,26	8,35
1606285	500 JAHRE THURN UND TAXIS POSTROUTE (10/05/2016)	o	1BL	7,26	8,35
1606286	500 JAHRE THURN UND TAXIS POSTROUTE (10/05/2016)	FDC	1BL	7,99	9,19
1606287	EUROPA 2016 (10/05/2016)	**	2WT	3,00	3,45
1606288	EUROPA 2016 (10/05/2016)	o	2WT	3,00	3,45
1606289	EUROPA 2016 (10/05/2016)	FDC	1WT	3,71	4,27
1606290	EUROPA 2016 (10/05/2016)	**	2KB10	29,95	34,44
1606291	EUROPA 2016 (10/05/2016)	o	2KB10	29,95	34,44
1606292	OLYMPISCHE SPIELE RIO 2016 (10/05/2016)	**	1WT		

Bestell-Nr.	Land Beschreibung / Ausgabedatum	Erhaltung	Anzahl / Forme	Abto-Preis in €	Tagespreis in €
<b>MALTA</b>					
1606316	EUROPA 2016 (09/05/2016)	**	2WT	5,14	5,91
1606317	EUROPA 2016 (09/05/2016)	FDC	1WT	5,88	6,76
1606318	EUROPA 2016 (09/05/2016)	**	2KB12	56,57	65,05
1606319	EUROPA 2016 (09/05/2016)	**	1MH	5,47	6,29
1606320	EUROPA 2016 (09/05/2016)	o	1MH	5,47	6,29
<b>MOLDAWIEN</b>					
1606321	EUROPA 2016 (05/04/2016)	**	2WT	2,70	3,10
1606322	EUROPA 2016 (05/04/2016)	o	2WT	2,70	3,10
1606323	EUROPA 2016 (05/04/2016)	FDC	1WT	4,25	4,88
1606324	EUROPA 2016 (05/04/2016)	**	2KB10	27,00	31,05
1606325	EUROPA 2016 (05/04/2016)	o	2KB10	27,00	31,05
1606326	EUROPA 2016 (05/04/2016)	FDC	2KB10	35,55	40,88
1606327	EUROPA 2016 (05/04/2016)	**	1MH	8,74	10,05
1606328	EUROPA 2016 (05/04/2016)	o	1MH	8,74	10,05
1606329	EUROPA 2016 MH SEITE (05/04/2016)	**	1Mix	8,74	10,05
1606330	EUROPA 2016 MH SEITE (05/04/2016)	o	1Mix	8,74	10,05
1606331	PALMSONNTAG	**	1WT	0,56	0,65
1606332	PALMSONNTAG	o	1WT	0,56	0,65
1606333	PALMSONNTAG	FDC	1WT	2,14	2,46
1606334	PALMSONNTAG	**	1KB10	5,59	6,43
1606335	WILDBLUMEN 2016 (15/04/2016)	**	6WT	3,66	4,21
1606336	WILDBLUMEN 2016 (15/04/2016)	o	6WT	3,66	4,21
1606337	WILDBLUMEN 2016 (15/04/2016)	FDC	1WT	5,03	5,78
1606338	WILDBLUMEN 2016 (15/04/2016)	**	1BL	3,66	4,21
1606339	WILDBLUMEN 2016 (15/04/2016)	o	1BL	3,66	4,21
1606340	WILDBLUMEN 2016 (15/04/2016)	FDC	1BL	5,03	5,78
1606341	WILDBLUMEN 2016 (15/04/2016)	o	6MK	7,71	8,87
1606342	YURII GAGARIN - ERSTER FLUG INS ALL UBERDRUCK (12	**	1WT	3,53	4,06
1606343	YURII GAGARIN - ERSTER FLUG INS ALL UBERDRUCK (12	o	1WT	3,53	4,06
1606344	YURII GAGARIN - ERSTER FLUG INS ALL UBERDRUCK (12	FDC	1WT	5,03	5,78
1606345	YURII GAGARIN - ERSTER FLUG INS ALL UBERDRUCK (12	**	1KB10	35,37	40,68
<b>MONAKO</b>					
1606346	ALFRED HITCHCOCK / FENSTER ZUM HOF (19/05/2016)	**	1WT	2,33	2,68
1606347	ALFRED HITCHCOCK / FENSTER ZUM HOF (19/05/2016)	o	1WT	2,33	2,68
1606348	ALFRED HITCHCOCK / FENSTER ZUM HOF (19/05/2016)	FDC	1WT	3,06	3,51
1606349	ALFRED HITCHCOCK / FENSTER ZUM HOF (19/05/2016)	**	1KB08	13,95	16,04
1606350	ALFRED HITCHCOCK / FENSTER ZUM HOF (19/05/2016)	o	1KB08	13,95	16,04
1606351	ENRICO CARUSO (19/05/2016)	**	1WT	3,63	4,18
1606352	ENRICO CARUSO (19/05/2016)	o	1WT	3,63	4,18
1606353	ENRICO CARUSO (19/05/2016)	FDC	1WT	4,36	5,01
1606354	ENRICO CARUSO (19/05/2016)	**	1KB10	36,31	41,75
1606355	ENRICO CARUSO (19/05/2016)	o	1KB10	36,31	41,75
1606356	EUROPA 2016 (09/05/2016)	**	1WT	1,45	1,67
1606357	EUROPA 2016 (09/05/2016)	o	1WT	1,45	1,67
1606358	EUROPA 2016 (09/05/2016)	FDC	1WT	2,18	2,51
1606359	EUROPA 2016 (09/05/2016)	**	1KB10	14,52	16,70
1606360	EUROPA 2016 (09/05/2016)	o	1KB10	14,52	16,70
1606361	FILM - DIE BRÜCKEN VON TOKO-RI (19/05/2016)	**	1WT	2,90	3,34
1606362	FILM - DIE BRÜCKEN VON TOKO-RI (19/05/2016)	o	1WT	2,90	3,34
1606363	FILM - DIE BRÜCKEN VON TOKO-RI (19/05/2016)	FDC	1WT	3,63	4,18
1606364	FILM - DIE BRÜCKEN VON TOKO-RI (19/05/2016)	**	1KB08	17,43	20,04
1606365	FILM - DIE BRÜCKEN VON TOKO-RI (19/05/2016)	o	1KB08	17,43	20,04
1606366	INTERNATIONALE BLUMENSCHAU 2016 (29/04/2016)	**	1WT	1,16	1,34
1606367	INTERNATIONALE BLUMENSCHAU 2016 (29/04/2016)	o	1WT	1,16	1,34
1606368	INTERNATIONALE BLUMENSCHAU 2016 (29/04/2016)	FDC	1WT	1,89	2,17
1606369	INTERNATIONALE BLUMENSCHAU 2016 (29/04/2016)	**	1KB10	11,62	13,36
1606370	INTERNATIONALE BLUMENSCHAU 2016 (29/04/2016)	o	1KB10	11,62	13,36
1606371	LOUIS-JEAN-FRANCOIS LAGRENÉE / GEMÄLDE (12/05/20	**	1WT	2,90	3,34
1606372	LOUIS-JEAN-FRANCOIS LAGRENÉE / GEMÄLDE (12/05/20	o	1WT	2,90	3,34
1606373	LOUIS-JEAN-FRANCOIS LAGRENÉE / GEMÄLDE (12/05/20	FDC	1WT	3,63	4,18
1606374	LOUIS-JEAN-FRANCOIS LAGRENÉE / GEMÄLDE (12/05/20	**	1KB08	17,43	20,04
1606375	LOUIS-JEAN-FRANCOIS LAGRENÉE / GEMÄLDE (12/05/20	o	1KB08	17,43	20,04
1606376	NELLIE MELBA (19/05/2016)	**	1WT	1,97	2,27
1606377	NELLIE MELBA (19/05/2016)	o	1WT	1,97	2,27
1606378	NELLIE MELBA (19/05/2016)	FDC	1WT	2,70	3,10
1606379	NELLIE MELBA (19/05/2016)	**	1KB10	19,76	22,72
1606380	NELLIE MELBA (19/05/2016)	o	1KB10	19,76	22,72
<b>NIEDERLANDE</b>					
1606381	75 JAHRE INTERN. GERICHTSHOF (25/04/2016)	**	1WT	2,27	2,62
1606382	75 JAHRE INTERN. GERICHTSHOF (25/04/2016)	o	1WT	2,27	2,62
1606383	75 JAHRE INTERN. GERICHTSHOF (25/04/2016)	**	1KB10	22,69	26,09
1606384	75 JAHRE INTERN. GERICHTSHOF (25/04/2016)	o	1KB10	22,69	26,09
1606385	ED VAN DER ELSENEN / FOTOGRAF (23/05/2016)	**	10WT	13,26	15,25
1606386	ED VAN DER ELSENEN / FOTOGRAF (23/05/2016)	o	10WT	13,26	15,25
1606387	ED VAN DER ELSENEN / FOTOGRAF (23/05/2016)	FDC	2WT	23,37	26,88
1606388	ED VAN DER ELSENEN / FOTOGRAF (23/05/2016)	**	1KB10	13,26	15,25
1606389	ED VAN DER ELSENEN / FOTOGRAF (23/05/2016)	o	1KB10	13,26	15,25
1606390	EUROPA 2016 (25/04/2016)	**	2WT	4,53	5,21
1606391	EUROPA 2016 (25/04/2016)	o	2WT	4,53	5,21
1606392	EUROPA 2016 (25/04/2016)	FDC	1WT	9,08	10,45
1606393	EUROPA 2016 (25/04/2016)	**	1KB10	22,69	26,09
1606394	EUROPA 2016 (25/04/2016)	o	1KB10	22,69	26,09
1606395	EUROPA 2016 (25/04/2016)	FDC	1KB10	27,24	31,32
1606396	MOOI NEDERLAND 2016 / ARNEMUIDEN, UKR, SCHEVENII	**	1BL	6,63	7,63
1606397	MOOI NEDERLAND 2016 / ARNEMUIDEN, UKR, SCHEVENII	o	1BL	6,63	7,63
1606398	MOOI NEDERLAND 2016 / ARNEMUIDEN, UKR, SCHEVENII	FDC	1BL	11,70	13,45
1606399	MOOI NEDERLAND 2016 / ARNEMUIDEN, UKR, SCHEVENII	**	1MH	22,61	26,00
1606400	MOOI NEDERLAND 2016 / ARNEMUIDEN, UKR, SCHEVENII	o	1MH	22,61	26,00
1606401	MOZART (23/05/2016)	**	2WT	2,66	3,06
1606402	MOZART (23/05/2016)	o	2WT	2,66	3,06
1606403	MOZART (23/05/2016)	FDC	1WT	6,71	7,72
1606404	MOZART (23/05/2016)	**	1KB10	13,26	15,25
1606405	MOZART (23/05/2016)	o	1KB10	13,26	15,25
1606406	SCHÖNE NIEDERLANDE / ARNEMUIDEN	**	1WT	1,32	1,51
1606407	SCHÖNE NIEDERLANDE / ARNEMUIDEN	o	1WT	1,32	1,51

Bestell-Nr.	Land Beschreibung / Ausgabedatum	Erhaltung	Anzahl / Forme	Abto-Preis in €	Tagespreis in €
<b>NIEDERLANDE</b>					
1606408	SCHÖNE NIEDERLANDE / ARNEMUIDEN	**	1KB05	6,63	7,63
1606409	SCHÖNE NIEDERLANDE / ARNEMUIDEN	o	1KB05	6,63	7,63
1606410	SCHÖNE NIEDERLANDE / SCHEVENINGEN	**	1WT	1,32	1,51
1606411	SCHÖNE NIEDERLANDE / SCHEVENINGEN	o	1WT	1,32	1,51
1606412	SCHÖNE NIEDERLANDE / SCHEVENINGEN	**	1KB05	6,63	7,63
1606413	SCHÖNE NIEDERLANDE / SCHEVENINGEN	o	1KB05	6,63	7,63
1606414	WASSERVOGEL (25/04/2016)	**	10WT	13,26	15,25
1606415	WASSERVOGEL (25/04/2016)	o	10WT	13,26	15,25
1606416	WASSERVOGEL (25/04/2016)	FDC	2WT	23,37	26,88
1606417	WASSERVOGEL (25/04/2016)	**	1KB10	13,26	15,25
1606418	WASSERVOGEL (25/04/2016)	o	1KB10	13,26	15,25
1606419	WASSERVOGEL (25/04/2016)	**	1MH	22,61	26,00
1606420	WASSERVOGEL (25/04/2016)	o	1MH	22,61	26,00
<b>NORWEGEN</b>					
1606421	EUROPA 2016 (09/05/2016)	**	2WT	6,10	7,01
1606422	EUROPA 2016 (09/05/2016)	o	2WT	6,10	7,01
1606423	EUROPA 2016 (09/05/2016)	FDC	1WT	7,25	8,33
1606424	HIST. STÄDTE / GRIMSTAD, BODO, KRAGERO, SARPSBOI	**	4WT	12,77	14,68
1606425	HIST. STÄDTE / GRIMSTAD, BODO, KRAGERO, SARPSBOI	o	4WT	12,77	14,68
1606426	HIST. STÄDTE / GRIMSTAD, BODO, KRAGERO, SARPSBOI	FDC	1WT	13,91	15,99
1606427	NORDEN 2016 / NORDISCHE KÜCHE	**	2WT	5,33	6,13
1606428	NORDEN 2016 / NORDISCHE KÜCHE	o	2WT	5,33	6,13
1606429	NORDEN 2016 / NORDISCHE KÜCHE	FDC	1WT	6,48	7,45
1606430	NORDEN 2016 / NORDISCHE KÜCHE	**	1BL	5,33	6,13
1606431	NORDEN 2016 / NORDISCHE KÜCHE	o	1BL	5,33	6,13
1606432	NORDEN 2016 / NORDISCHE KÜCHE	FDC	1BL	6,48	7,45
<b>OESTERREICH</b>					
1606433	100. TODEST. MARIE V. EBNER-ESCHENBACH / KRAMBAM	FDC	1WT	4,04	4,65
1606434	125. JAHRE KUNSTHISTORISCHES MUSEUM (08/03/2016)	FDC	1WT	2,96	3,40
1606435	200 J. SALZBURG BEI ÖSTERREICH (30/04/2016)	**	1WT	1,79	2,06
1606436	200 J. SALZBURG BEI ÖSTERREICH (30/04/2016)	o	1WT	1,79	2,06
1606437	250 J. WIENER PRATER (09/04/2016)	**	1WT	1,44	1,65
1606438	250 J. WIENER PRATER (09/04/2016)	o	1WT	1,44	1,65
1606439	250 J. WIENER PRATER (09/04/2016)	FDC	1WT	2,52	2,90
1606440	400 J. ÖSTERREICHISCHER ERZHERZOGSHUT (04/03/2016)	FDC	1WT	3,88	4,46
1606441	500 J. POSTVERTRAG (02/04/2016)	**	1WT	1,22	1,40
1606442	500 J. POSTVERTRAG (02/04/2016)	o	1WT	1,22	1,40
1606443	500 J. POSTVERTRAG (02/04/2016)	FDC	1WT	2,30	2,65
1606444	ERWIN BOHATSCH (04/04/2016)	**	1WT	1,44	1,65
1606445	ERWIN BOHATSCH (04/04/2016)	o	1WT	1,44	1,65
1606446	ERWIN BOHATSCH (04/04/2016)	FDC	1WT	2,52	2,90
1606447	ESTHER STOCKER (16/03/2016)	FDC	1WT	2,60	2,99
1606448	KLASSIKAUSGABE FREIMARKEN 1850 / MARKE AUF MARK	**	1BL	5,18	5,96
1606449	KLASSIKAUSGABE FREIMARKEN 1850 / MARKE AUF MARK	o	1BL	5,18	5,96
1606450	KLASSIKAUSGABE FREIMARKEN 1850 / MARKE AUF MARK	FDC	1BL	7,52	8,65
1606451	MARTHA JUNGWIRTH (16/03/2016)	FDC	1WT	2,96	3,40
1606452	MELKER KREUZ STIFT MELK / SAKRALE KUNST (17/03/20	FDC	1WT	4,23	4,87
1606453	MICHAEL HANEKE / FILM (04/04/2016)	**	1WT	1,22	1,40
1606454	MICHAEL HANEKE / FILM (04/04/2016)	o	1WT	1,22	1,40
1606455	MICHAEL HANEKE / FILM (04/04/2016)	FDC	1WT	2,30	2,65
1606456	MICHAEL HANEKE / FILM (04/04/2016)	**	1KB10	12,23	14,07
1606457	MICHAEL HANEKE / FILM (04/04/2016)	o	1KB10	12,23	14,07
1606458	MONTAFONER TRACHT (30/04/2016)	**	1WT	1,22	1,40
1606459	MONTAFONER TRACHT (30/04/2016)	o	1WT	1,22	1,40
1606460	MONTAFONER TRACHT (30/04/2016)	**	1KB10	12,23	14,07

Bestell-Nr.	Land Beschreibung / Ausgabedatum	Erhaltung	Anzahl / Forme	Abopreis in €	Tagespreis in €
PORTUGAL					
1606498	50 JAHRE LUBRAPEX / PORTUGAL UND BRASILIEN (26/04/2016)	**	2WT	2,93	3,37
1606499	50 JAHRE LUBRAPEX / PORTUGAL UND BRASILIEN (26/04/2016)	o	1WT	2,93	3,37
1606500	50 JAHRE LUBRAPEX / PORTUGAL UND BRASILIEN (26/04/2016)	FDC	1WT	4,64	5,34
1606501	50 JAHRE MARISTAS CARCA (18/04/2016)	**	1PK	0,86	0,99
1606502	50 JAHRE MARISTAS CARCA (18/04/2016)	o	1PK	0,86	0,99
1606503	75 J. LIGA PORTUGUESA / 6 UMSCHLAGE (04/04/2016)	FDC	6Mix	49,53	56,95
1606504	80 JAHRE AMIGOS LISBOA (18/04/2016)	**	1PK	0,86	0,99
1606505	80 JAHRE AMIGOS LISBOA (18/04/2016)	o	1PK	0,86	0,99
1606506	EUROPA 2016 (09/05/2016)	**	1WT	1,37	1,58
1606507	EUROPA 2016 (09/05/2016)	o	1WT	1,37	1,58
1606508	EUROPA 2016 (09/05/2016)	FDC	1WT	2,73	3,14
1606509	EUROPA 2016 (09/05/2016)	**	1KB10	13,75	15,82
1606510	EUROPA 2016 (09/05/2016)	o	1KB10	13,75	15,82
1606511	EUROPA 2016 (09/05/2016)	**	1BL	2,75	3,17
1606512	EUROPA 2016 (09/05/2016)	o	1BL	2,75	3,17
1606513	EUROPA 2016 (09/05/2016)	FDC	1BL	4,77	5,48
1606514	EUROPA 2016 (09/05/2016)	o	1MK	2,53	2,91
1606515	FLUGHAFEN HUMBERTO DELGADO / I 20 G (15/05/2016)	**	1PK	1,48	1,70
1606516	FLUGHAFEN HUMBERTO DELGADO / I 20 G (15/05/2016)	o	1PK	1,48	1,70
1606517	FLUGHAFEN HUMBERTO DELGADO / N 20 G (15/05/2016)	**	1PK	0,86	0,99
1606518	FLUGHAFEN HUMBERTO DELGADO / N 20 G (15/05/2016)	o	1PK	0,86	0,99
1606519	GESANG / CANTE ALENTEJANO (27/04/2016)	**	2BG	116,37	133,82
1606520	GESANG / CANTE ALENTEJANO (27/04/2016)	o	2BG	116,37	133,82
1606521	GESANG / CANTE ALENTEJANO (27/04/2016)	**	2WT	2,33	2,68
1606522	GESANG / CANTE ALENTEJANO (27/04/2016)	o	2WT	2,33	2,68
1606523	GESANG / CANTE ALENTEJANO (27/04/2016)	FDC	1WT	3,90	4,49
1606524	GESANG / CANTE ALENTEJANO (27/04/2016)	**	1BL	3,67	4,22
1606525	GESANG / CANTE ALENTEJANO (27/04/2016)	o	1BL	3,67	4,22
1606526	GESANG / CANTE ALENTEJANO (27/04/2016)	FDC	1BL	5,88	6,76
1606527	SCHREINE / SANTUARIOS MARIANOS (02/05/2016)	**	1BG	73,30	84,29
1606528	SCHREINE / SANTUARIOS MARIANOS (02/05/2016)	o	1BG	73,30	84,29
1606529	SCHREINE / SANTUARIOS MARIANOS (02/05/2016)	**	1WT	1,48	1,70
1606530	SCHREINE / SANTUARIOS MARIANOS (02/05/2016)	o	1WT	1,48	1,70
1606531	SCHREINE / SANTUARIOS MARIANOS (02/05/2016)	FDC	1WT	2,85	3,28
1606532	SCHREINE / SANTUARIOS MARIANOS (02/05/2016)	**	1BL	3,67	4,22
1606533	SCHREINE / SANTUARIOS MARIANOS (02/05/2016)	o	1BL	3,67	4,22
1606534	SCHREINE / SANTUARIOS MARIANOS (02/05/2016)	FDC	1BL	5,88	6,76

Bestell-Nr.	Land Beschreibung / Ausgabedatum	Erhaltung	Anzahl / Forme	Abopreis in €	Tagespreis in €
RUMANIEN					
1606535	125 J. IN DER INTERPARLAMENTARISCHEN UNION (18/04/2016)	**	1WT	1,33	1,53
1606536	125 J. IN DER INTERPARLAMENTARISCHEN UNION (18/04/2016)	o	1WT	1,33	1,53
1606537	125 J. IN DER INTERPARLAMENTARISCHEN UNION (18/04/2016)	**	1BL	5,26	6,05
1606538	125 J. IN DER INTERPARLAMENTARISCHEN UNION (18/04/2016)	o	1BL	5,26	6,05
1606539	SCHMETTERLINGE / "FLOWERS WINGS" (15/04/2016)	**	4WT	11,62	13,36
1606540	SCHMETTERLINGE / "FLOWERS WINGS" (15/04/2016)	o	4WT	11,62	13,36
1606541	SCHMETTERLINGE / "FLOWERS WINGS" (15/04/2016)	**	1FO	117,68	135,34
1606542	ÜBERDRUCK "HISTORY OF ASTRONOMY" (22/04/2016)	**	1BL	13,60	15,64
1606543	ÜBERDRUCK "HISTORY OF ASTRONOMY" (22/04/2016)	o	1BL	13,60	15,64

Bestell-Nr.	Land Beschreibung / Ausgabedatum	Erhaltung	Anzahl / Forme	Abopreis in €	Tagespreis in €
RUSSLAND					
1606544	100.. GEBURTSTAG ASHOT BADALOV (10/11/2015)	**	1WT	1,07	1,23
1606545	100.. GEBURTSTAG ASHOT BADALOV (10/11/2015)	o	1WT	0,97	1,12
1606546	100.. GEBURTSTAG ASHOT BADALOV (10/11/2015)	FDC	1WT	1,62	1,86
1606547	100.. GEBURTSTAG ASHOT BADALOV (10/11/2015)	**	1KB15	16,10	18,51
1606548	100.. GEBURTSTAG ASHOT BADALOV (10/11/2015)	o	1KB15	14,48	16,65
1606549	125. GEBURTSTAG ALEXANDER BAKULEV / CHIRURG (24/04/2016)	**	1PK	1,79	2,06
1606550	125. GEBURTSTAG ALEXANDER BAKULEV / CHIRURG (24/04/2016)	o	1PK	2,03	2,33
1606551	150 J. STAATL. TIMIRYAZEV - AGRARUNIVERSITÄT (03/11/2015)	**	1WT	0,97	1,12
1606552	150 J. STAATL. TIMIRYAZEV - AGRARUNIVERSITÄT (03/11/2015)	o	1WT	0,86	0,99
1606553	150 J. STAATL. TIMIRYAZEV - AGRARUNIVERSITÄT (03/11/2015)	FDC	1WT	1,45	1,67
1606554	150 J. STAATL. TIMIRYAZEV - AGRARUNIVERSITÄT (03/11/2015)	**	1KB10	8,64	9,94
1606555	150 J. STAATL. TIMIRYAZEV - AGRARUNIVERSITÄT (03/11/2015)	o	1KB10	7,77	8,93
1606556	150. GEBURTSTAG LEON BAKST / MALER (26/01/2016)	**	1PK	1,79	2,06
1606557	150. GEBURTSTAG LEON BAKST / MALER (26/01/2016)	o	1PK	2,03	2,33
1606558	150. GEBURTSTAG ROMEN ROLLAN (10/02/2016)	**	1UM	1,47	1,69
1606559	150. GEBURTSTAG ROMEN ROLLAN (10/02/2016)	o	1UM	1,73	1,99
1606560	150.. GEBURTSTAG DES PATRIARCHEN TIKHON (05/11/21/2015)	**	1WT	1,07	1,23
1606561	150.. GEBURTSTAG DES PATRIARCHEN TIKHON (05/11/21/2015)	o	1WT	0,97	1,12
1606562	150.. GEBURTSTAG DES PATRIARCHEN TIKHON (05/11/21/2015)	FDC	1WT	1,62	1,86
1606563	150.. GEBURTSTAG DES PATRIARCHEN TIKHON (05/11/21/2015)	**	1KB12	12,89	14,83
1606564	150.. GEBURTSTAG DES PATRIARCHEN TIKHON (05/11/21/2015)	o	1KB12	11,60	13,34
1606565	175. GEBURTSTAG ARKHIP KUIINDZHI (27/01/2016)	**	1BL	2,82	3,25
1606566	175. GEBURTSTAG ARKHIP KUIINDZHI (27/01/2016)	o	1BL	2,53	2,91
1606567	175. GEBURTSTAG ARKHIP KUIINDZHI (27/01/2016)	FDC	1BL	4,80	5,51
1606568	200 J. WAFFENFABRIK ZLATOUST (17/11/2015)	**	1WT	0,97	1,12
1606569	200 J. WAFFENFABRIK ZLATOUST (17/11/2015)	o	1WT	0,86	0,99
1606570	200 J. WAFFENFABRIK ZLATOUST (17/11/2015)	FDC	1WT	1,45	1,67
1606571	200 J. WAFFENFABRIK ZLATOUST (17/11/2015)	**	1KB10	8,64	9,94
1606572	200 J. WAFFENFABRIK ZLATOUST (17/11/2015)	o	1KB10	7,77	8,93
1606573	50. JAHRE GESELLSCHAFT F. DENKMALSCHUTZ (14/10/2016)	**	1WT	1,49	1,72
1606574	50. JAHRE GESELLSCHAFT F. DENKMALSCHUTZ (14/10/2016)	o	1WT	1,34	1,54
1606575	50. JAHRE GESELLSCHAFT F. DENKMALSCHUTZ (14/10/2016)	FDC	1WT	2,23	2,57
1606576	50. JAHRE GESELLSCHAFT F. DENKMALSCHUTZ (14/10/2016)	**	1KB15	22,45	25,82
1606577	50. JAHRE GESELLSCHAFT F. DENKMALSCHUTZ (14/10/2016)	o	1KB15	20,19	23,22
1606578	70 J. SIEG IM 2. WK / AUFSTAND IM LAGER SOBIBOR (3C) (05/11/21/2015)	**	1WT	1,19	1,37
1606579	70 J. SIEG IM 2. WK / AUFSTAND IM LAGER SOBIBOR (3C) (05/11/21/2015)	o	1WT	1,07	1,23
1606580	70 J. SIEG IM 2. WK / AUFSTAND IM LAGER SOBIBOR (3C) (05/11/21/2015)	FDC	1WT	1,77	2,03
1606581	70 J. SIEG IM 2. WK / AUFSTAND IM LAGER SOBIBOR (3C) (05/11/21/2015)	**	1KB15	17,80	20,47
1606582	70 J. SIEG IM 2. WK / AUFSTAND IM LAGER SOBIBOR (3C) (05/11/21/2015)	o	1KB15	16,02	18,42
1606583	BEITRITT RUSSLANDS ZUM EUROPARAT (26/02/2016)	**	1WT	1,19	1,37
1606584	BEITRITT RUSSLANDS ZUM EUROPARAT (26/02/2016)	o	1WT	1,07	1,23
1606585	BEITRITT RUSSLANDS ZUM EUROPARAT (26/02/2016)	FDC	1WT	2,01	2,32
1606586	BEITRITT RUSSLANDS ZUM EUROPARAT (26/02/2016)	**	1KB12	14,23	16,37
1606587	BEITRITT RUSSLANDS ZUM EUROPARAT (26/02/2016)	o	1KB12	12,81	14,73
1606588	DIE KONTINENTALE HOCKEYLIGA / GAGARIN CUP 2016 (14/10/2016)	**	1WT	1,07	1,23
1606589	DIE KONTINENTALE HOCKEYLIGA / GAGARIN CUP 2016 (14/10/2016)	o	1WT	0,97	1,12
1606590	DIE KONTINENTALE HOCKEYLIGA / GAGARIN CUP 2016 (14/10/2016)	FDC	1WT	1,84	2,11
1606591	DIE KONTINENTALE HOCKEYLIGA / GAGARIN CUP 2016 (14/10/2016)	**	1KB10	9,67	11,12

Bestell-Nr.	Land Beschreibung / Ausgabedatum	Erhaltung	Anzahl / Forme	Abopreis in €	Tagespreis in €
RUSSLAND					
1606592	DIE KONTINENTALE HOCKEYLIGA / GAGARIN CUP 2016 (14/10/2016)	o	1KB10	8,70	10,00
1606593	FIFA WM 2018 / STADIEN (17/11/2015)	**	4WT	4,75	5,47
1606594	FIFA WM 2018 / STADIEN (17/11/2015)	o	4WT	4,27	4,92
1606595	FIFA WM 2018 / STADIEN (17/11/2015)	FDC	4WT	7,11	8,18
1606596	FIFA WM 2018 / STADIEN (17/11/2015)	**	1KB08	9,48	10,90
1606597	FIFA WM 2018 / STADIEN (17/11/2015)	o	1KB08	17,08	19,65
1606598	FIFA WM 2018 / LEGENDEN DES FUSSBALLS (09/12/2015)	**	7WT	10,47	12,04
1606599	FIFA WM 2018 / LEGENDEN DES FUSSBALLS (09/12/2015)	o	7WT	9,43	10,84
1606600	FIFA WM 2018 / LEGENDEN DES FUSSBALLS (09/12/2015)	FDC	7WT	15,71	18,07
1606601	FIFA WM 2018 / LEGENDEN DES FUSSBALLS (09/12/2015)	**	1KB08	10,47	12,04
1606602	FIFA WM 2018 / LEGENDEN DES FUSSBALLS (09/12/2015)	o	1KB08	9,43	10,84
1606603	FIFA WM 2018 IN RUSSLAND (16/12/2015)	**	2PK	3,59	4,13
1606604	FIFA WM 2018 IN RUSSLAND (16/12/2015)	o	2PK	4,07	4,68
1606605	GEM. AUSG. M. MEXIKO (11/11/2015)	**	2WT	2,15	2,47
1606606	GEM. AUSG. M. MEXIKO (11/11/2015)	o	2WT	1,93	2,22
1606607	GEM. AUSG. M. MEXIKO (11/11/2015)	FDC	1WT	3,22	3,70
1606608	GEM. AUSG. M. MEXIKO (11/11/2015)	**	2KB08	8,58	9,86
1606609	GEM. AUSG. M. MEXIKO (11/11/2015)	o	1KB08	7,73	8,89
1606610	GEM. AUSGABE M. LAOS (11/11/2015)	**	2WT	2,37	2,73
1606611	GEM. AUSGABE M. LAOS (11/11/2015)	o	2WT	2,14	2,46
1606612	GEM. AUSGABE M. LAOS (11/11/2015)	FDC	1WT	3,56	4,10
1606613	GEM. AUSGABE M. LAOS (11/11/2015)	**	1KB08	9,48	10,90
1606614	GEM. AUSGABE M. LAOS (11/11/2015)	o	1KB08	8,54	9,82
1606615	GESCHICHTE DES RUSS. ZOLLS (21/10/2015)	**	4PK	7,17	8,24
1606616	GESCHICHTE DES RUSS. ZOLLS (21/10/2015)	o	4PK	8,14	9,36
1606617	HAPPY NEW YEAR! (10/12/2015)	**	1WT	1,97	2,27
1606618	HAPPY NEW YEAR! (10/12/2015)	o	1WT	1,77	2,03
1606619	HAPPY NEW YEAR! (10/12/2015)	FDC	1WT	2,96	3,40
1606620	HAPPY NEW YEAR! (10/12/2015)	**	1KB08	15,81	18,18
1606621	HAPPY NEW YEAR! (10/12/2015)	o	1KB08	14,23	16,37
1606622	HELDEN DER RUSS. FÖDERATION (10/11/2015)	**	4WT	3,85	4,43
1606623	HELDEN DER RUSS. FÖDERATION (10/11/2015)	o	4WT	3,47	3,99
1606624	HELDEN DER RUSS. FÖDERATION (10/11/2015)	FDC	4WT	5,75	6,62
1606625	HELDEN DER RUSS. FÖDERATION (10/11/2015)	**	4KB05	19,21	22,09
1606626	HELDEN DER RUSS. FÖDERATION (10/11/2015)	o	4KB05	17,28	19,87
1606627	I.Y. SHELOHVOSTOV / HELD DER RUSS. FÖDERATION (05/11/2015)	**	1WT	0,97	1,12
1606628	I.Y. SHELOHVOSTOV / HELD DER RUSS. FÖDERATION (05/11/2015)	o	1WT	0,86	0,99
1606629	I.Y. SHELOHVOSTOV / HELD DER RUSS. FÖDERATION (05/11/2015)	FDC	1WT	1,45	1,67
1606630	I.Y. SHELOHVOSTOV / HELD DER RUSS. FÖDERATION (05/11/2015)	**	1KB05	4,80	5,51
1606631	I.Y. SHELOHVOSTOV / HELD DER RUSS. FÖDERATION (05/11/2015)	o	1KB05	4,33	4,98
1606632	INSTITUT FÜR GESETZGEBUNG UND RECHTSGLEICHHEIT (03/12/2015)	**	1PK	1,79	2,06
1606633	INSTITUT FÜR GESETZGEBUNG UND RECHTSGLEICHHEIT (03/12/2015)	o	1PK	2,03	2,33
1606634	JURISTEN (03/12/2015)	**	3WT	2,88	3,31
1606635	JURISTEN (03/12/2015)	o	3WT	2,60	2,99
1606636	JURISTEN (03/12/2015)	FDC	3WT	4,33	4,98
1606637	JURISTEN (03/12/2015)	**	3KB08	23,04	26,50
1606638	JURISTEN (03/12/2015)	o	3KB08	20,74	23,85
1606639	KATASTROPHENVORBEUGUNG (28/10/2015)	**	1WT	1,07	1,23
1606640	KATASTROPHENVORBEUGUNG (28/10/2015)	o	1WT	0,97	1,12
1606641	KATASTROPHENVORBEUGUNG (28/10/2015)	FDC	1WT	1,62	1,86
1606642	KATASTROPHENVORBEUGUNG (28/10/2015)	**	1KB08	8,58	9,86
1606643	KATASTROPHENVORBEUGUNG (28/10/2015)	o	1KB08	7,73	8,89
1606644	MINISTERIUM F. ZIVILSCHUTZ UND NOTFÄLLE (27/11/2015)	**	1WT	1,19	1,37
1606645	MINISTERIUM F. ZIVILSCHUTZ UND NOTFÄLLE (27/11/2015)	o	1WT	1,07	1,23
1606646	MINISTERIUM F. ZIVILSCHUTZ UND NOTFÄLLE (27/11/2015)	FDC			

Bestell-Nr.	Land Beschreibung / Ausgabedatum	Erhaltung	Anzahl / Forme	Abo-Preis in €	Tagespreis in €
<b>SCHWEDEN</b>					
1606686	GAMLA STAN / STOCKHOLM SK AUS MH UND BOGEN (04/05/2016)	FDC	1WT	22,84	26,26
1606687	LEBEN AM STRAND / FISCHEN VON ROLLE (04/05/2016)	** 1WT	1,27	1,47	
1606688	LEBEN AM STRAND / FISCHEN VON ROLLE (04/05/2016)	o 1WT	1,27	1,47	
1606689	LEBEN AM STRAND / LESEN VON ROLLE (04/05/2016)	** 1WT	1,38	1,59	
1606690	LEBEN AM STRAND / LESEN VON ROLLE (04/05/2016)	o 1WT	1,38	1,59	
1606691	LEBEN AM STRAND SK (04/05/2016)	** 1MH	13,80	15,87	
1606692	LEBEN AM STRAND SK (04/05/2016)	o 1MH	13,80	15,87	
1606693	LEBEN AM STRAND SK AUS MH (04/05/2016)	** 5WT	6,90	7,94	
1606694	LEBEN AM STRAND SK AUS MH (04/05/2016)	o 5WT	6,90	7,94	
1606695	LEBEN AM STRAND SK AUS MH UND VON ROLLE (04/05/2016)	FDC 1WT	14,02	16,12	
1606696	PRIDE / REGENBOGENFLAGGE VON ROLLE (04/05/2016)	** 1WT	1,38	1,59	
1606697	PRIDE / REGENBOGENFLAGGE VON ROLLE (04/05/2016)	o 1WT	1,38	1,59	
1606698	PRIDE / REGENBOGENFLAGGE VON ROLLE (04/05/2016)	FDC 1WT	3,82	4,40	

Bestell-Nr.	Land Beschreibung / Ausgabedatum	Erhaltung	Anzahl / Forme	Abo-Preis in €	Tagespreis in €
<b>SCHWEIZ</b>					
1606699	BODENSEE (12/05/2016)	** 3WT	4,49	5,17	
1606700	BODENSEE (12/05/2016)	o 3WT	4,49	5,17	
1606701	BODENSEE (12/05/2016)	FDC 1WT	6,08	7,00	
1606702	BODENSEE (12/05/2016)	** 1KB15	22,45	25,82	
1606703	BODENSEE (12/05/2016)	o 1KB15	22,45	25,82	
1606704	BURGEN UND SCHLOSSER / PRO PATRIA 2016 (12/05/2016)	** 2BG	96,85	111,37	
1606705	BURGEN UND SCHLOSSER / PRO PATRIA 2016 (12/05/2016)	o 2BG	96,85	111,37	
1606706	BURGEN UND SCHLOSSER / PRO PATRIA 2016 (12/05/2016)	** 2WT	4,85	5,58	
1606707	BURGEN UND SCHLOSSER / PRO PATRIA 2016 (12/05/2016)	o 2WT	4,85	5,58	
1606708	BURGEN UND SCHLOSSER / PRO PATRIA 2016 (12/05/2016)	FDC 1WT	6,43	7,39	
1606709	BURGEN UND SCHLOSSER / PRO PATRIA 2016 (12/05/2016)	** 1MH	24,65	28,34	
1606710	BURGEN UND SCHLOSSER / PRO PATRIA 2016 (12/05/2016)	o 1MH	24,65	28,34	
1606711	ERÖFFNUNG GOTTHARDBASISTUNNEL (12/05/2016)	** 2WT	3,53	4,06	
1606712	ERÖFFNUNG GOTTHARDBASISTUNNEL (12/05/2016)	o 2WT	3,53	4,06	
1606713	ERÖFFNUNG GOTTHARDBASISTUNNEL (12/05/2016)	FDC 1WT	5,11	5,88	
1606714	ERÖFFNUNG GOTTHARDBASISTUNNEL (12/05/2016)	** 1KB15	17,60	20,25	
1606715	ERÖFFNUNG GOTTHARDBASISTUNNEL (12/05/2016)	o 1KB15	17,60	20,25	
1606716	ERÖFFNUNG GOTTHARDBASISTUNNEL (12/05/2016)	** 2PK	7,04	8,10	
1606717	ERÖFFNUNG GOTTHARDBASISTUNNEL (12/05/2016)	o 2PK	7,04	8,10	
1606718	EUROPA 2016 / THINK GREEN (12/05/2016)	** 2WT	3,53	4,06	
1606719	EUROPA 2016 / THINK GREEN (12/05/2016)	o 2WT	3,53	4,06	
1606720	EUROPA 2016 / THINK GREEN (12/05/2016)	FDC 1WT	5,11	5,88	
1606721	EUROPA 2016 / THINK GREEN (12/05/2016)	** 1KB16	28,17	32,39	
1606722	EUROPA 2016 / THINK GREEN (12/05/2016)	o 1KB16	28,17	32,39	
1606723	NACHTAKTIVE TIERE / WALDKAUZ, GARTENSCHLÄFER ...	** 4WT	9,43	10,84	
1606724	NACHTAKTIVE TIERE / WALDKAUZ, GARTENSCHLÄFER ...	o 4WT	9,43	10,84	
1606725	NACHTAKTIVE TIERE / WALDKAUZ, GARTENSCHLÄFER ...	FDC 1WT	11,01	12,67	
1606726	NACHTAKTIVE TIERE / WALDKAUZ, GARTENSCHLÄFER ...	** 4KB08	75,36	86,67	
1606727	NACHTAKTIVE TIERE / WALDKAUZ, GARTENSCHLÄFER ...	o 4KB08	75,36	86,67	
1606728	SCHWINGFEST ESTAVAYER 2016 (12/05/2016)	** 1WT	1,77	2,03	
1606729	SCHWINGFEST ESTAVAYER 2016 (12/05/2016)	o 1WT	1,77	2,03	
1606730	SCHWINGFEST ESTAVAYER 2016 (12/05/2016)	FDC 1WT	3,34	3,84	
1606731	SCHWINGFEST ESTAVAYER 2016 (12/05/2016)	** 1KB12	21,14	24,31	
1606732	SCHWINGFEST ESTAVAYER 2016 (12/05/2016)	o 1KB12	21,14	24,31	

Bestell-Nr.	Land Beschreibung / Ausgabedatum	Erhaltung	Anzahl / Forme	Abo-Preis in €	Tagespreis in €
<b>SERBIEN</b>					
1606733	FAUNA 2016 / CASTOR FABER, AGUILLA HELIACA, GYPS V	** 1BG	14,43	16,59	
1606734	FAUNA 2016 / CASTOR FABER, AGUILLA HELIACA, GYPS V	** 4WT	2,89	3,32	
1606735	FAUNA 2016 / CASTOR FABER, AGUILLA HELIACA, GYPS V	o 4WT	2,89	3,32	
1606736	FAUNA 2016 / CASTOR FABER, AGUILLA HELIACA, GYPS V	FDC 2WT	3,79	4,36	
1606737	VORSITZ OSZE NUR NACHVERTEILUNG MITLÄUFER ! (20/05/2016)	** 1WT	1,14	1,31	
1606738	VORSITZ OSZE NUR NACHVERTEILUNG MITLÄUFER ! (20/05/2016)	o 1WT	1,14	1,31	
1606739	VORSITZ OSZE NUR NACHVERTEILUNG MITLÄUFER ! (20/05/2016)	FDC 1WT	1,59	1,83	
1606740	WISSENSCHAFT 2016 (13/04/2016)	** 2WT	1,05	1,21	
1606741	WISSENSCHAFT 2016 (13/04/2016)	o 2WT	1,05	1,21	
1606742	WISSENSCHAFT 2016 (13/04/2016)	FDC 2WT	1,97	2,27	
1606743	ZZ MARKEN DÄCHER / KPOB 2016	** 1WT	0,26	0,30	
1606744	ZZ MARKEN DÄCHER / KPOB 2016	o 1WT	0,27	0,32	
1606745	ZZ MARKEN RIO 2016	** 1WT	0,37	0,43	
1606746	ZZ MARKEN RIO 2016	o 1WT	0,27	0,32	
1606747	ZZ MARKEN RIO 2016	FDC 1WT	0,95	1,09	

Bestell-Nr.	Land Beschreibung / Ausgabedatum	Erhaltung	Anzahl / Forme	Abo-Preis in €	Tagespreis in €
<b>SERBIEN / BOSN.-HERZ.</b>					
1606748	FM OBST / PRUNUS SPINOSA UND RUBUS FRUTICOSUS 0	** 2WT	2,23	2,57	
1606749	FM OBST / PRUNUS SPINOSA UND RUBUS FRUTICOSUS 0	o 2WT	2,36	2,71	
1606750	KONIG NJEMANIC	o 1WT	0,99	1,13	

Bestell-Nr.	Land Beschreibung / Ausgabedatum	Erhaltung	Anzahl / Forme	Abo-Preis in €	Tagespreis in €
<b>SLOWAKEI</b>					
1606751	160 JAHRE ROKOV PLYNSRENTVA (21/04/2016)	** 1UM	1,53	1,76	
1606752	160 JAHRE ROKOV PLYNSRENTVA (21/04/2016)	o 1UM	1,53	1,76	
1606753	RADSPORT - PETER SAGAN (21/04/2016)	** 1BG	95,28	109,58	
1606754	RADSPORT - PETER SAGAN (21/04/2016)	o 1BG	40,02	46,02	
1606755	RADSPORT - PETER SAGAN (21/04/2016)	** 1WT	1,90	2,19	
1606756	RADSPORT - PETER SAGAN (21/04/2016)	o 1WT	0,81	0,93	
1606757	RADSPORT - PETER SAGAN (21/04/2016)	FDC 1WT	3,62	4,16	

Bestell-Nr.	Land Beschreibung / Ausgabedatum	Erhaltung	Anzahl / Forme	Abo-Preis in €	Tagespreis in €
<b>SPANIEN</b>					
1606758	10. JAHRESTAG UME / RETTUNGSEINHEIT DER ARMEE (24/04/2016)	o 1BG	60,12	69,13	
1606759	10. JAHRESTAG UME / RETTUNGSEINHEIT DER ARMEE (24/04/2016)	o 1WT	2,40	2,76	
1606760	100. JAHRESTAG NATIONALPARKGESETZ (05/04/2016)	** 1BG	15,81	18,18	
1606761	100. JAHRESTAG NATIONALPARKGESETZ (05/04/2016)	o 1BG	15,81	18,18	
1606762	100. JAHRESTAG NATIONALPARKGESETZ (05/04/2016)	** 1WT	0,84	0,96	
1606763	100. JAHRESTAG NATIONALPARKGESETZ (05/04/2016)	o 1WT	0,84	0,96	
1606764	100. JAHRESTAG NATIONALPARKGESETZ (05/04/2016)	FDC 1WT	1,22	1,40	
1606765	125. JAHRESTAG PHILATELISTISCHE BORSE BARCELONA	** 1BT	26,36	30,31	
1606766	125. JAHRESTAG PHILATELISTISCHE BORSE BARCELONA	** 1WT	1,07	1,23	
1606767	125. JAHRESTAG PHILATELISTISCHE BORSE BARCELONA	FDC 1WT	1,44	1,65	
1606768	30. JAHRESTAG ERSTER SHUTTLE FLUG DER COLUMBIA ( )	o 1BG	16,65	19,14	
1606769	30. JAHRESTAG ERSTER SHUTTLE FLUG DER COLUMBIA ( )	o 1WT	0,84	0,96	
1606770	30. JAHRESTAG ERSTER SHUTTLE FLUG DER COLUMBIA ( )	o 1BG	16,65	19,14	
1606771	30. JAHRESTAG ERSTER SHUTTLE FLUG DER COLUMBIA ( )	** 1WT	0,84	0,96	
1606772	30. JAHRESTAG ERSTER SHUTTLE FLUG DER COLUMBIA ( )	FDC 1WT	1,22	1,40	
1606773	300 JAHRE POST I (1716-1816) (29/02/2016)	o 1BL	5,55	6,38	

Bestell-Nr.	Land Beschreibung / Ausgabedatum	Erhaltung	Anzahl / Forme	Abo-Preis in €	Tagespreis in €
<b>SPANIEN</b>					
1606774	300 JAHRE POST I (1716-1816) (29/02/2016)	FDC 1BL	6,55	7,53	
1606775	300 JAHRE POST II 1816-1916 (12/04/2016)	** 1BL	5,55	6,38	
1606776	300 JAHRE POST II 1816-1916 (12/04/2016)	FDC 1BL	6,55	7,53	
1606777	700. JAHRESTAG TOD VON RAMON LLULL (12/04/2016)	** 1BG	60,12	69,13	
1606778	700. JAHRESTAG TOD VON RAMON LLULL (12/04/2016)	** 1WT	2,40	2,76	
1606779	700. JAHRESTAG TOD VON RAMON LLULL (12/04/2016)	FDC 1WT	2,79	3,21	
1606780	75. JAHRESTAG FEUER IN SANTANDER (15/02/2016)	o 1BT	38,29	44,04	
1606781	75. JAHRESTAG FEUER IN SANTANDER (15/02/2016)	o 1WG	2,12	2,44	
1606782	ATM "PLAZA CIBELES" NUR AUF "FERIA DEL SELLO 2016" ( )	** 4ATM	12,73	14,64	
1606783	ATM "PLAZA CIBELES" NUR AUF "FERIA DEL SELLO 2016" ( )	o 4ATM	12,73	14,64	
1606784	ATM "PLAZA MAYOR" NUR AUF "FERIA DEL SELLO 2016" ( )	** 4ATM	12,73	14,64	
1606785	ATM "PLAZA MAYOR" NUR AUF "FERIA DEL SELLO 2016" ( )	o 4ATM	12,73	14,64	
1606786	ATM BRIEFKASTEN NUR AM 23. +24.04.16 (24/04/2016)	** 4ATM	12,73	14,64	
1606787	ATM BRIEFKASTEN NUR AM 23. +24.04.16 (24/04/2016)	o 4ATM	12,73	14,64	
1606788	ATM TELEGRAPH NUR AM 23. +24.04.16 (24/04/2016)	** 4ATM	12,73	14,64	
1606789	ATM TELEGRAPH NUR AM 23. +24.04.16 (24/04/2016)	o 4ATM	12,73	14,64	
1606790	DER WEG VON ST. JAMES (25/04/2016)	** 1BG	106,35	122,31	
1606791	DER WEG VON ST. JAMES (25/04/2016)	** 1WT	2,12	2,44	
1606792	DER WEG VON ST. JAMES (25/04/2016)	FDC 1WT	2,52	2,90	
1606793	EUROPA 2016 (22/04/2016)	** 1BT	41,62	47,86	
1606794	EUROPA 2016 (22/04/2016)	** 1WT	0,84	0,96	
1606795	EUROPA 2016 (22/04/2016)	FDC 1WT	1,22	1,40	
1606796	EXFILNA 2016 / SAMMELN (17/02/2016)	o 1BL	5,47	6,29	
1606797	GEGEN MOBBING (02/02/2016)	o 1BG	41,62	47,86	
1606798	GEGEN MOBBING (02/02/2016)	o 1WT	0,84	0,96	
1606799	GEMEINSCHAFTSAUSGABE SPANIEN - ISRAEL (19/04/2016)	** 1BG	60,12	69,13	
1606800	GEMEINSCHAFTSAUSGABE SPANIEN - ISRAEL (19/04/2016)	** 1WT	2,40	2,76	
1606801	GEMEINSCHAFTSAUSGABE SPANIEN - ISRAEL (19/04/2016)	FDC 1WT	2,79	3,21	
1606802	INDUSTRIELLE ENERGIE (23/03/2016)	** 1BG	26,36	30,31	
1606803	INDUSTRIELLE ENERGIE (23/03/2016)	o 1BG	26,36	30,31	
1606804	INDUSTRIELLE ENERGIE (23/03/2016)	** 1WT	1,07	1,23	
1606805	INDUSTRIELLE ENERGIE (23/03/2016)	o 1WT	1,07	1,23	
1606806	INDUSTRIELLE ENERGIE (23/03/2016)	FDC 1WT	4,77	5,48	
1606807	MIGRATION (19/02/2016)	o 1BG	41,62	47,86	
1606808	MIGRATION (19/02/2016)	o 1WT	0,84	0,96	
1606809	MIGRATION (19/02/2016)	FDC 1WT	1,22	1,40	
1606810	MOTORADRENNSTRECKE JEREZ (29/03/2016)	** 1BG	41,62	47,86	
1606811	MOTORADRENNSTRECKE JEREZ (29/03/2016)	** 1BG	14,99	17,24	
1606812	MOTORADRENNSTRECKE JEREZ (29/03/2016)	o 1BG	14,99	17,24	
1606813	MOTORADRENNSTRECKE JEREZ (29/03/2016)	** 1WT	0,84	0,96	
1606814	MOTORADRENNSTRECKE JEREZ (29/03/2016)	o 1WT	0,84	0,96	
1606815	MOTORADRENNSTRECKE JEREZ (29/03/2016)	FDC 1WT	1,22	1,40	
1606816	MUSEEN MNCN/IVAM/MACBA (10/03/2016)	** 3WT	2,51	2,88	
1606817	MUSEEN MNCN/IVAM/MACBA (10/03/2016)	o 3WT	2,51	2,88	
1606818	MUSEEN MNCN/IVAM/MACBA (10/03/2016)	FDC 3WT	3,67	4,22	
1606819	MUSEEN MNCN/IVAM/MACBA (10/03/2016)	** 3KB12	29,98	34,47	
1606820	MUSEEN MNCN/IVAM/MACBA (10/03/2016)	o 3KB12	29,98	34,47	
1606821	SAN SEBASTIAN EUROPÄISCHE KULTURHAUPTSTADT 2016 ( )	** 1WT	2,12	2,44	
1606822	SAN SEBASTIAN EUROPÄISCHE KULTURHAUPTSTADT 2016 ( )	o 1WT	2,52	2,90	
1606823	SAN SEBASTIAN EUROPÄISCHE KULTURHAUPTSTADT 2016 ( )	FDC 1WT	2,52	2,90	
1606824	SAN SEBASTIAN EUROPÄISCHE KULTURHAUPTSTADT 2016 ( )	** 1KB16	34,03	39,14	
1606825	SAN SEBASTIAN EUROPÄISCHE KULTURHAUPTSTADT 2016 ( )	o 1KB16	34,03	39,14	
1606826	SANGERIN ROCIO JURADO (12/04/2016)	** 1BG	21,08	24,25	
1606827	SANGERIN ROCIO JURADO (12/04/2016)	** 1WT	1,07	1,23	
1606828	SANGERIN ROCIO JURADO (12/04/2016)	FDC 1WT	1,07	1,23	
1606829	STÄDTE MIT CHARME (21/03/2016)	** 4WT	3,33	3,83	
1606830	STÄDTE MIT CHARME (21/03/2016)	o 4WT	3,33	3,83	
1606831	STÄDTE MIT CHARME (21/03/2016)	FDC 1WT	4,33	4,98	
1606832	TRADITIONEN - HEILIGE WOCHE (16/03/2016)	** 1MH	14,80	17,02	
1606833	TRADITIONEN - HEILIGE WOCHE AUS MH (16/03/2016)	** 4WT	7,40	8,51	
1606834	TRADITIONEN - HEILIGE WOCHE AUS MH (16/03/2016)	o 4WT	7,40	8,51	
1606835	TRADITIONEN - HEILIGE WOCHE AUS MH (16/03/2016)	FDC 1WT	15,41	17,72	
1606836	TRADITIONEN - HEILIGE WOCHE AUS MH (16/03/2016)	o 1MH	14,80	17,02	
1606837	ZEITUNG DIARIO DE AVISOS (05/02/2016)	o 1BG	26,36	30,31	
1606838	ZEITUNG DIARIO DE AVISOS (05/02/2016)	o 1WT	1,07	1,23	

## TSCH. REPUBLIK

Bestell-Nr.	Land Beschreibung / Ausgabedatum	Erhaltung	Anzahl / Forme	Abo-Preis in €	Tagespreis in €
1606839	DAUERMARKE RITTERFALTER (27/04/2016)	** 1BG	56,22	64,66	
1606840	DAUERMARKE RITTERFALTER (27/04/2016				

Bestell-Nr.	Land Beschreibung / Ausgabedatum	Erhaltung	Anzahl / Forme	Abso-Preis in €	Tagespreis in €
TSCHE. REPUBLIK					
1606870	ZDAR UND SAZAVOU (27/04/2016)	o	1BG	24,77	28,49
1606871	ZDAR UND SAZAVOU (27/04/2016)	**	1WT	0,90	1,04
1606872	ZDAR UND SAZAVOU (27/04/2016)	o	1WT	0,49	0,57
1606873	ZDAR UND SAZAVOU (27/04/2016)	FDC	1WT	2,03	2,33
1606874	ZDAR UND SAZAVOU (27/04/2016)	**	1MH	7,34	8,44
1606875	ZDAR UND SAZAVOU (27/04/2016)	o	1MH	7,34	8,44

Bestell-Nr.	Land Beschreibung / Ausgabedatum	Erhaltung	Anzahl / Forme	Abso-Preis in €	Tagespreis in €
UKRAINE					
1606876	ANATOLII BAZYLEVYCH / SÄBELTANZ (01/04/2016)	**	1WT	1,37	1,58
1606877	ANATOLII BAZYLEVYCH / SÄBELTANZ (01/04/2016)	o	1WT	0,55	0,63
1606878	ANATOLII BAZYLEVYCH / SÄBELTANZ (01/04/2016)	FDC	1WT	2,11	2,43
1606879	ANATOLII BAZYLEVYCH / SÄBELTANZ (01/04/2016)	**	1KB10	12,38	14,24
1606880	ANATOLII BAZYLEVYCH / SÄBELTANZ (01/04/2016)	o	1KB10	4,96	5,70
1606881	ANATOLII BAZYLEVYCH / SÄBELTANZ (01/04/2016)	o	1MK	2,04	2,35
1606882	EUROPA 2016 - THINK GREEN (15/04/2016)	**	1WT	4,01	4,62
1606883	EUROPA 2016 - THINK GREEN (15/04/2016)	**	1KB12	48,29	55,54
1606884	EXPRESS MAIL (16-3135)	**	1UM	0,63	0,72
1606885	FROHE OSTERN! (16-3136)	**	1UM	0,63	0,72
1606886	MILITÄRISCHE AUSRÜSTUNG / DOZOR B & OPLOT COMBA	**	2WT	1,25	1,43
1606887	MILITÄRISCHE AUSRÜSTUNG / DOZOR B & OPLOT COMBA	o	2WT	0,52	0,60
1606888	MILITÄRISCHE AUSRÜSTUNG / DOZOR B & OPLOT COMBA	FDC	2WT	2,71	3,12
1606889	MILITÄRISCHE AUSRÜSTUNG / DOZOR B & OPLOT COMBA	**	2KB08	10,08	11,60
1606890	MILITÄRISCHE AUSRÜSTUNG / DOZOR B & OPLOT COMBA	o	2KB08	4,21	4,84
1606891	NATURGESCHICHTL. MUSEUM KGERSON REGION (16-31:	**	1UM	0,63	0,72
1606892	NORIL REBELLION ( 16-3137)	**	1UM	0,63	0,72
1606893	PAVLINA TSVILYK (16-3182)	**	1UM	0,63	0,72

Bestell-Nr.	Land Beschreibung / Ausgabedatum	Erhaltung	Anzahl / Forme	Abso-Preis in €	Tagespreis in €
UNGARN					
1606894	GRUNDGESETZ BL M. ROTER NUMMER & KRISTALLEN	**	1BL	46,39	53,35
1606895	GRUNDGESETZ BL M. ROTER NUMMER & KRISTALLEN	o	1BL	46,39	53,35
1606896	SZECHENYI ISTVAN (03/04/2016)	**	1WT	1,75	2,02
1606897	SZECHENYI ISTVAN (03/04/2016)	o	1WT	1,37	1,58
1606898	SZECHENYI ISTVAN (03/04/2016)	FDC	1WT	1,86	2,14
1606899	TAG DER MARKE / 89. BÉLYEGNAP (06/05/2016)	**	2WT	2,03	2,33
1606900	TAG DER MARKE / 89. BÉLYEGNAP (06/05/2016)	o	2WT	1,58	1,81
1606901	TAG DER MARKE / 89. BÉLYEGNAP (06/05/2016)	FDC	1WT	1,84	2,11
1606902	TAG DER MARKE / 89. BÉLYEGNAP (06/05/2016)	**	1BL	6,97	8,02
1606903	TAG DER MARKE / 89. BÉLYEGNAP (06/05/2016)	o	1BL	5,48	6,30
1606904	TAG DER MARKE / 89. BÉLYEGNAP (06/05/2016)	FDC	1BL	5,97	6,87

Bestell-Nr.	Land Beschreibung / Ausgabedatum	Erhaltung	Anzahl / Forme	Abso-Preis in €	Tagespreis in €
UNO-GENF					
1606905	"HE FOR SHE" (08/03/2016)	o	2WT	4,16	4,79

Bestell-Nr.	Land Beschreibung / Ausgabedatum	Erhaltung	Anzahl / Forme	Abso-Preis in €	Tagespreis in €
UNO-NEW YORK					
1606906	GRÜNE KARTEN SARASOTA 2016	o	1AK	1,37	1,58

Bestell-Nr.	Land Beschreibung / Ausgabedatum	Erhaltung	Anzahl / Forme	Abso-Preis in €	Tagespreis in €
UNO-WIEN					
1606907	"HE FOR SHE" (08/03/2016)	FDC	1Trio	13,30	15,30
1606908	MUMPHIL 2015	o	1AK	3,32	3,81

Bestell-Nr.	Land Beschreibung / Ausgabedatum	Erhaltung	Anzahl / Forme	Abso-Preis in €	Tagespreis in €
VATIKAN					
1606909	51. EUCHARISTIE KONGRESS CEBU 2016 (01/02/2016)	FDC	1WT	7,30	8,40
1606910	HEILIGE TERESA VON JESUS UND HEILIGER NERI	FDC	1WT	7,08	8,15
1606911	JUBILÄUM DER BARMHERZIGKEIT (01/02/2016)	FDC	2WT	7,30	8,40
1606912	OSTERN 2016 (01/02/2016)	FDC	1WT	7,30	8,40
1606913	PONTIFIKAT MMXVI PAPST FRANZISKUS (01/02/2016)	FDC	2WT	21,63	24,88
1606914	PONTIFIKAT MMXVI PAPST FRANZISKUS (01/02/2016)	FDC	1BL	19,92	22,91

Bestell-Nr.	Land Beschreibung / Ausgabedatum	Erhaltung	Anzahl / Forme	Abso-Preis in €	Tagespreis in €
ZYPERN					
1606915	FUSSBALL EM 2016 (25/02/2016)	FDC	1WT	4,77	5,48

Bestell-Nr.	Land Beschreibung / Ausgabedatum	Erhaltung	Anzahl / Forme	Abso-Preis in €	Tagespreis in €
ZYPERN GR.					
1606916	GRUNDSÄTZE UND WERTE DER EU (09/05/2016)	**	3WT	2,55	2,93
1606917	GRUNDSÄTZE UND WERTE DER EU (09/05/2016)	o	3WT	2,55	2,93
1606918	GRUNDSÄTZE UND WERTE DER EU (09/05/2016)	FDC	1WT	3,37	3,88
1606919	GRUNDSÄTZE UND WERTE DER EU (09/05/2016)	**	3KB08	20,39	23,44

Bestell-Nr.	Land Beschreibung / Ausgabedatum	Erhaltung	Anzahl / Forme	Abso-Preis in €	Tagespreis in €
ALGERIEN					
1606920	AUTISMUS (02/04/2016)	**	2WT	4,07	4,68
1606921	AUTISMUS (02/04/2016)	FDC	1WT	4,45	5,12
1606922	MUSEEN 2016 (18/04/2016)	**	3WT	4,07	4,68
1606923	MUSEEN 2016 (18/04/2016)	FDC	1WT	4,45	5,12

Bestell-Nr.	Land Beschreibung / Ausgabedatum	Erhaltung	Anzahl / Forme	Abso-Preis in €	Tagespreis in €
ANTIGUA & BARBUDA					
1606924	WELTBERÜHMTE GEMALDE / BENJAMIN WEST (1523)	**	1WT	7,97	9,17
1606925	WELTBERÜHMTE GEMALDE / DA VINCI / THE VIRGIN AND	**	1BL	7,60	8,74

Bestell-Nr.	Land Beschreibung / Ausgabedatum	Erhaltung	Anzahl / Forme	Abso-Preis in €	Tagespreis in €
ARUBA					
1606926	SCHMETTERLINGE 2016 (29/04/2016)	**	8WT	16,67	19,17
1606927	SCHMETTERLINGE 2016 (29/04/2016)	o	8WT	16,67	19,17
1606928	SCHMETTERLINGE 2016 (29/04/2016)	FDC	2WT	20,84	23,96

Bestell-Nr.	Land Beschreibung / Ausgabedatum	Erhaltung	Anzahl / Forme	Abso-Preis in €	Tagespreis in €
ASERBEIDSCHEAN					
1606929	80 J. UNION DER ARCHITEKTEN (3 X 4 MARKEN) (06/05/20	**	3BL	14,92	17,16
1606930	80 J. UNION DER ARCHITEKTEN / LOGO AMI (06/05/2016)	**	1BL	2,48	2,85
1606931	EYNELI SULTANOV, 150 J. (05/05/2016)	**	1WT	0,62	0,71
1606932	GEM. AUSGABE MIT WEISSRUSSLAND / ADLER (12/05/20	**	2WT	3,12	3,59
1606933	GEM. AUSGABE MIT WEISSRUSSLAND / ADLER (12/05/20	o	2WT	3,12	3,59
1606934	GEM. AUSGABE MIT WEISSRUSSLAND / ADLER (12/05/20	FDC	1WT	4,15	4,77

Bestell-Nr.	Land Beschreibung / Ausgabedatum	Erhaltung	Anzahl / Forme	Abso-Preis in €	Tagespreis in €
AUSTRALIEN					
1606935	100 J. ERSTER WELTKRIEG (12/04/2016)	**	5WT	6,77	7,78
1606936	100 J. ERSTER WELTKRIEG (12/04/2016)	o	5WT	6,77	7,78
1606937	100 J. ERSTER WELTKRIEG (12/04/2016)	FDC	1WT	7,17	8,24
1606938	100 J. ERSTER WELTKRIEG (12/04/2016)	**	1BL	6,77	7,78
1606939	100 J. ERSTER WELTKRIEG (12/04/2016)	o	1BL	6,77	7,78
1606940	100 J. ERSTER WELTKRIEG (12/04/2016)	FDC	1BL	7,17	8,24
1606941	100 J. ERSTER WELTKRIEG (12/04/2016)	**	1MH	28,35	32,60

Bestell-Nr.	Land Beschreibung / Ausgabedatum	Erhaltung	Anzahl / Forme	Abso-Preis in €	Tagespreis in €
AUSTRALIEN					
1606942	100 J. ERSTER WELTKRIEG (12/04/2016)	o	5MK	11,84	13,61
1606943	100 J. ERSTER WELTKRIEG / DEAR MINNIE PRESTIGE CO	FDC	1Mix	17,52	20,15
1606944	90. GEBURTSTAG QUEEN ELISABETH II. (05/04/2016)	o	2MK	7,10	8,16
1606945	90. GEBURTSTAG QUEEN ELISABETH II. (05/04/2016)	**	2WT	5,08	5,85
1606946	90. GEBURTSTAG QUEEN ELISABETH II. (05/04/2016)	o	2WT	5,08	5,85
1606947	90. GEBURTSTAG QUEEN ELISABETH II. (05/04/2016)	FDC	1WT	5,48	6,30
1606948	90. GEBURTSTAG QUEEN ELISABETH III. (05/04/2016)	**	1BL	5,08	5,85
1606949	90. GEBURTSTAG QUEEN ELISABETH III. (05/04/2016)	o	1BL	5,08	5,85
1606950	90. GEBURTSTAG QUEEN ELISABETH III. (05/04/2016)	FDC	1BL	5,48	6,30
1606951	AUSTRAL. ARMEE / FALLSCHIRMJÄGER	**	1UM	2,26	2,60
1606952	JAHR DES AFFEN	**	1UM	1,62	1,86
1606953	JAHR DES AFFEN	**	1PK	2,97	3,42
1606954	SCHMETTERLINGE (03/05/2016)	**	4WT	7,78	8,95
1606955	SCHMETTERLINGE (03/05/2016)	FDC	1WT	8,18	9,41
1606956	SCHMETTERLINGE (03/05/2016)	**	1BL	7,78	8,95
1606957	SCHMETTERLINGE (03/05/2016)	FDC	1BL	8,18	9,41
1606958	SCHMETTERLINGE (03/05/2016)	o	4MK	11,84	13,61
1606959	SCHMETTERLINGE SK A. MH (5 X 2,75) (03/05/2016)	o	1WT	3,73	4,29
1606960	SCHMETTERLINGE SK VON ROLLE (3 X 1,00) (03/05/2016)	o	1WT	4,06	4,66

Bestell-Nr.	Land Beschreibung / Ausgabedatum	Erhaltung	Anzahl / Forme	Abso-Preis in €	Tagespreis in €
BERMUDAS					
1606961	ERSTER WELTKRIEG (21/04/2016)	**	6WT	15,59	17,93

Bestell-Nr.	Land Beschreibung / Ausgabedatum	Erhaltung	Anzahl / Forme	Abso-Preis in €	Tagespreis in €
BHUTAN					
1606962	ACHT GLÜCKSSYMBOL	**	8WT	9,01	10,37
1606963	ACHT GLÜCKSSYMBOL	**	1BL	2,26	2,60

Bestell-Nr.	Land Beschreibung / Ausgabedatum	Erhaltung	Anzahl / Forme	Abso-Preis in €	Tagespreis in €
BIOT					
1606964	90. GEBURTSTAG KONIGIN ELIZABETH II (21/04/2016)	**	4WT	9,22	10,60
1606965	90. GEBURTSTAG KONIGIN ELIZABETH II (21/04/2016)	FDC	1WT	11,40	13,11

Bestell-Nr.	Land Beschreibung / Ausgabedatum	Erhaltung	Anzahl / Forme	Abso-Preis in €	Tagespreis in €
BOTSWANA					
1606966	GREIFVOGEL 2015	**	1BL	7,33	8,43

Bestell-Nr.	Land Beschreibung / Ausgabedatum	Erhaltung	Anzahl / Forme	Abso-Preis in €	Tagespreis in €
BRASILIEN					
1606967	DIPL. BEZ. MIT FRANKREICH (26/03/2016)	**	4WT	6,73	7,74
1606968	DIPL. BEZ. MIT FRANKREICH (26/03/2016)	o	4WT	6,73	7,74
1606969	DIPL. BEZ. MIT NICARAGUA / DARIO UNO DE BAROS (25/	**	2WT	2,85	3,28
1606970	DIPL. BEZ. MIT NICARAGUA / DARIO UNO DE BAROS (25/	o	2WT	2,85	3,28
1606971	OLYMPISCHE UND PARALYMPISCHE SPORTARTEN / TENNI	FDC	9WT	30,11	34,63
1606972	SONDERAUSGABE OLYMPIADE RIO 2016 / MASKOTTCHEN	FDC	9WT	32,15	36,98

Bestell-Nr.	Land Beschreibung / Ausgabedatum	Erhaltung	Anzahl / Forme	Abso-Preis in €	Tagespreis in €
BURUNDI					
1606973	ALBERT SCHWEITZER	**	1BL	8,07	9,28
1606974	JULES VERNE	**	1BL	8,07	9,28
1606975	PAPST FRANZISKUS	**	1BL	7,56	8,70
1606976	PAPST JOHANNES PAUL II.	**	1BL	7,56	8,70

Bestell-Nr.	Land Beschreibung / Ausgabedatum	Erhaltung	Anzahl / Forme	Abso-Preis in €	Tagespreis in €
CHINA					
1606977	(2015-21) PALASTMUSEUM (10/10/2015)	FDC	4WT	3,07	3,53
1606978	(2015-22) 50 J. "SYNTHETIC CRYSTALLINE BOVINE INSU	FDC	1WT	0,89	1,02
1606979	(2015-23) 10. INTERN. GARTEN EXPO IN WUHAN	FDC	1WT	1,25	1,43
1606980	(2015-24) 70 JAHRE UNO (26/09/2015)	FDC	1WT	1,25	1,43



Bestell-Nr.	Land Beschreibung / Ausgabedatum	Erhaltung	Anzahl / Forme	Abo-Preis in €	Tagespreis in €
CHINA					
1607026	ERSTE JUGENDSPIELE IN FUJIAN (18/10/2015)	o	1UM	0,70	0,80
1607027	INTERN. COLLECTION EXPO 2015	FDC	1	1,27	1,47
1607028	KOOPERATIONSAHR CHINA-GRIECHENLAND	FDC	1	0,89	1,02
1607029	KUNST VON XU BEIHONG	**	4PK	1,40	1,61
1607030	KUNST VON XU BEIHONG	o	4PK	1,40	1,61
1607031	PENG HUANWU	FDC	1	1,18	1,35
1607032	SIR ROWLAND HILL UND PENNY BLACK (03/12/2015)	**	1PK	0,58	0,66
1607033	SIR ROWLAND HILL UND PENNY BLACK (03/12/2015)	o	1PK	0,58	0,66
1607034	STAATSBESUCH DES LIBERIANISCHEN PRÄSIDENTEN	FDC	1	0,89	1,02
1607035	UMSCHLÄGE 70 J. KRIEG GEGEN JAPAN / BOX	FDC	1	60,60	69,68
1607036	WELT INTERNET KONFERENZ (16/12/2015)	**	1PK	0,58	0,66
1607037	WELT INTERNET KONFERENZ (16/12/2015)	o	1PK	0,58	0,66
1607038	(2015-13) QUANTANG FLUT	**	1MH	43,62	50,16
1607039	JAHRBUCH 2015	**	1JB	131,79	151,56
1607040	WALT DISNEY MICKEY MAUS	**	1WT	1,62	1,86
COSTA RICA					
1607041	50 J. COOPE ANDE	o	1BL	12,51	14,38
1607042	FRANCISCA CARRASCO (04/04/2016)	**	1BL	10,23	11,77
1607043	FRANCISCA CARRASCO (04/04/2016)	o	1BL	10,23	11,77
1607044	KORALLENRIFF 1 MARKE (24/08/2015)	**	1BL	4,97	5,72
1607045	KORALLENRIFF 1 MARKE (24/08/2015)	o	1BL	4,97	5,72
1607046	KORALLENRIFF 2 MARKEN (24/08/2015)	**	1BL	4,97	5,72
1607047	KORALLENRIFF 2 MARKEN (24/08/2015)	o	1BL	4,97	5,72
1607048	PRO CIUDAD STADT	o	4WT	1,29	1,48
1607049	TREJOS FERNANDEZ (04/04/2016)	**	1BL	9,69	11,14
1607050	TREJOS FERNANDEZ (04/04/2016)	o	1BL	9,69	11,14
1607051	UPAEP / KAMPF GEGEN MENSCHENHANDEL	o	1BL	10,40	11,96
DOMINICA					
1607052	70 J. UNESCO (1501) / MORNE TROIS PITONS NATIONAL	**	6WT	15,96	18,35
1607053	70 J. UNESCO (1501) / MORNE TROIS PITONS NATIONAL	**	1BL	7,60	8,74
DSCHIBOUTI					
1607054	135. GEB. PABLO PICASSO / FEMME ASSISE 1937 (15/03/2016)	**	1BL	10,74	12,35
1607055	135. GEB. PABLO PICASSO / SELBSTPORTRAIT 1907 (15/03/2016)	**	4WT	12,06	13,86
1607056	50. TODESTAG V. WALT DISNEY (15/03/2016)	**	4WT	12,06	13,86
1607057	50. TODESTAG V. WALT DISNEY (15/03/2016)	**	1BL	10,74	12,35
1607058	CLAUDE MONET, 90. TODESTAG (15/03/2016)	**	1BL	10,74	12,35
1607059	CLAUDE MONET, 90. TODESTAG / SAINTE ADRESSE 1866	**	4WT	12,06	13,86
1607060	FUSSBALL EM 2016 FRANKREICH / FUSSBALLSTADIEN (I)	**	4WT	12,06	13,86
1607061	FUSSBALL EM 2016 FRANKREICH / FUSSBALLSTADIEN (I)	**	1BL	10,74	12,35
1607062	GEMALDE MIT WEIHNACHTSMOTIVEN (15/03/2016)	**	4WT	12,06	13,86
1607063	GEMALDE MIT WEIHNACHTSMOTIVEN (15/03/2016)	**	1BL	10,74	12,35
1607064	GEORG ALFRED SCHUMANN, 150. GEB. (15/03/2016)	**	4WT	12,06	13,86
1607065	GEORG ALFRED SCHUMANN, 150. GEB. (15/03/2016)	**	1BL	10,74	12,35
1607066	JAHR DES AFFEN 2016 (15/03/2016)	**	4WT	12,06	13,86
1607067	JAHR DES AFFEN 2016 (15/03/2016)	**	1BL	10,74	12,35
1607068	MAHATMA GANDHI (15/03/2016)	**	4WT	12,06	13,86
1607069	MAHATMA GANDHI (15/03/2016)	**	1BL	10,74	12,35
1607070	NOBELPREISTRÄGER / CHEMIE 2010 (15/03/2016)	**	4WT	12,06	13,86
1607071	NOBELPREISTRÄGER / DALAI LAMA (15/03/2016)	**	1BL	10,74	12,35
1607072	WOLFGANG AMADEUS MOZART, 260. GEB. (15/03/2016)	**	4WT	12,06	13,86
1607073	WOLFGANG AMADEUS MOZART, 260. GEB. (15/03/2016)	**	1BL	10,74	12,35
FALKLAND					
1607074	90. GEBURTSTAG KÖNIGIN ELIZABETH II	**	4WT	10,17	11,69
1607075	90. GEBURTSTAG KÖNIGIN ELIZABETH II	**	4KB10	101,56	116,79
1607076	90. GEBURTSTAG KÖNIGIN ELIZABETH II	**	1BL	9,23	10,62
FRANZ. ANTARKTIS					
1607077	ADELIELAND "SENTINELLE DU CLIMAT" / PINGUINE (05/1	**	1BL	2,38	2,74
GAMBIA					
1607078	BERÜHMTE SCHIFFSWRACKS / (1601)	**	6WT	13,86	15,94
1607079	BERÜHMTE SCHIFFSWRACKS / (1601)	**	1BL	7,71	8,87
1607080	HELMUT SCHMIDT / (1534)	**	6WT	13,86	15,94
1607081	HELMUT SCHMIDT / (1534)	**	1BL	7,71	8,87
1607082	MINERALIEN / PYRITE / (1536)	**	6WT	13,86	15,94
1607083	ORCHIDEEN II / AGANISIA CYANEA / (1528)	**	4WT	10,26	11,80
1607084	ORCHIDEEN II / SATYRIUM ERECTUM / (1528)	**	1BL	7,71	8,87
1607085	SCHLANGEN / LAMPROPETIS TRIANGULUM / (1530)	**	4WT	10,26	11,80
1607086	SCHLANGEN / NATRIX NATRIX / (1530)	**	1BL	7,71	8,87
1607087	SCHMETTERLINGE / MORPHO ACHILLES / (1526)	**	4WT	10,26	11,80
1607088	SCHMETTERLINGE / PAPHOS PALINURUS / (1526)	**	1BL	7,71	8,87
GHANA					
1607089	SCHMETTERLINGE II (1523)	**	1BL	6,40	7,36
GRENADA					
1607090	ELVIS PRESLEY / "BUYS FIRST HOME" / (1550)	**	1BL	7,60	8,74
1607091	ELVIS PRESLEY / "FALLS IN LOVE WITH HAWAII" / (155	**	1BL	7,60	8,74
1607092	ELVIS PRESLEY / "FIRST PUBLIC PERFORMANCE" / (1552	**	1BL	7,60	8,74
1607093	ELVIS PRESLEY / "GRAMMY LIFETIME ACHIEVEMENT AWA	**	1BL	7,60	8,74
1607094	ERSTE BRIEFM. D. UN MITGLIEDER I (1526) / ARGENTIN	**	6WT	14,36	16,51
1607095	ERSTE BRIEFM. D. UN MITGLIEDER II (1527) / AFGHANI	**	6WT	14,36	16,51
1607096	ERSTE BRIEFM. D. UN MITGLIEDER III (1528) / SAUDI	**	6WT	14,36	16,51
1607097	ERSTE BRIEFM. D. UN MITGLIEDER IV (1529) / BENIN	**	6WT	14,36	16,51
1607098	ERSTE BRIEFM. D. UN MITGLIEDER V (1530) / HONDURA	**	6WT	14,36	16,51
1607099	ERSTE BRIEFM. D. UN MITGLIEDER VI (1531) / IRAK	**	6WT	14,36	16,51
1607100	ERSTE BRIEFM. D. UN MITGLIEDER VII (1532) / JAPAN	**	6WT	14,36	16,51
1607101	ERSTE BRIEFM. D. UN MITGLIEDER VIII (1533) / KOREA	**	6WT	14,36	16,51
1607102	EULEN II / BUBO BUBO / ( 1537)	**	4WT	9,88	11,36
1607103	EULEN II / STRIX VARIA / ( 1537)	**	1BL	7,60	8,74
1607104	JAHR DER BARMHERZIGKEIT / (1549)	**	4WT	9,88	11,36
1607105	JAHR DER BARMHERZIGKEIT / (1549)	**	1BL	7,60	8,74
1607106	MUHAMMAD ALI / RUMBLE IN THE JUNGLE (1564)	**	6WT	14,36	16,51
1607107	MUHAMMAD ALI / RUMBLE IN THE JUNGLE (1564)	**	1BL	7,60	8,74

Bestell-Nr.	Land Beschreibung / Ausgabedatum	Erhaltung	Anzahl / Forme	Abo-Preis in €	Tagespreis in €
GRENADA					
1607108	SEESTERN II / (1535)	**	4WT	9,88	11,36
1607109	SEESTERN II / (1535)	**	1BL	7,60	8,74
GRENADA GRENAD.					
1607110	EL GRECO - "ASCENSION OF JESUS" / (1518)	**	3WT	7,97	9,17
1607111	EL GRECO - "ASCENSION OF JESUS" / (1518)	**	1BL	7,60	8,74
GUINEA BISSAU					
1607112	30 J. ORSAY MUSEUM / A ORIGEM 1856 (17/03/2016)	**	1BL	10,32	11,86
1607113	30 J. ORSAY MUSEUM / AKSELI GALLEN-KALLELA (17/03/	**	5WT	10,22	11,75
1607114	AKTGEMALDE / HERBERT JAMES DRAPER (17/03/2016)	**	1BL	11,26	12,95
1607115	AKTGEMALDE / JEAN LÉON GÉRÔME (17/03/2016)	**	5WT	11,26	12,95
1607116	ALBRECHT DÜRER (17/03/2016)	**	5WT	10,22	11,75
1607117	ALBRECHT DÜRER (17/03/2016)	**	1BL	10,32	11,86
1607118	AMADEO MODIGLIANI (17/03/2016)	**	5WT	10,22	11,75
1607119	AMADEO MODIGLIANI (17/03/2016)	**	1BL	10,32	11,86
1607120	FEUERWEHR / CANADAIR BOMBARDIER VL-145 (21/04/20	**	4WT	10,32	11,86
1607121	FEUERWEHR / CANADAIR BOMBARDIER VL-145 (21/04/20	FDC	1WT	15,54	17,87
1607122	FEUERWEHR / ROSENBAUER PANTHER (21/04/2016)	**	1BL	10,32	11,86
1607123	FEUERWEHR / ROSENBAUER PANTHER (21/04/2016)	FDC	1BL	15,54	17,87
1607124	FRANCOIS BOUCHER (17/03/2016)	**	5WT	11,26	12,95
1607125	FRANCOIS BOUCHER (17/03/2016)	**	1BL	11,26	12,95
1607126	GREIFVÖGEL / FALCO PEREGRINUS (21/04/2016)	**	1BL	9,38	10,79
1607127	GREIFVÖGEL / HALIAEETUS LEUCOCEPHALUS (21/04/201	**	4WT	9,38	10,79
1607128	HOCHGESCHWINDIGKEITSSZÜGE / BOMBARDIER TALENT	**	4WT	10,32	11,86
1607129	HOCHGESCHWINDIGKEITSSZÜGE / SERIE E5 SHINKANSEN	**	1BL	10,32	11,86
1607130	HUNDEGEMALDE / EDWIN HENRY LANDSER (21/04/2016)	**	4WT	9,38	10,79
1607131	HUNDEGEMALDE / HERBERT WILLIAM WEEKES (21/04/20	**	1BL	9,38	10,79
1607132	JOAN MIRÓ (17/03/2016)	**	5WT	10,22	11,75
1607133	JOAN MIRÓ (17/03/2016)	**	1BL	10,32	11,86
1607134	METRO NEW YORK / WORLD STAMP SHOW 2016 (21/04/2	**	4WT	6,26	7,20
1607135	METRO NEW YORK / WORLD STAMP SHOW 2016 (21/04/2	FDC	1WT	11,47	13,19
1607136	METRO NEW YORK / WORLD STAMP SHOW 2016 (21/04/2	**	1BL	9,38	10,79
1607137	METRO NEW YORK / WORLD STAMP SHOW 2016 (21/04/2	FDC	1BL	14,60	16,79
1607138	MINERALIEN / FLUORITA (21/04/2016)	**	1BL	11,26	12,95
1607139	MINERALIEN / FLUORITA (21/04/2016)	o	1BL	11,26	12,95
1607140	MINERALIEN / FLUORITA (21/04/2016)	FDC	1BL	16,47	18,94
1607141	MINERALIEN / QUARTZ COM RUTILIO (21/04/2016)	**	4WT	11,26	12,95
1607142	MINERALIEN / QUARTZ COM RUTILIO (21/04/2016)	o	4WT	11,26	12,95
1607143	MINERALIEN / QUARTZ COM RUTILIO (21/04/2016)	FDC	1WT	16,47	18,94
1607144	ORCHIDEEN / DENTROBIUM HARVEYANUM (21/04/2016)	**	4WT	10,32	11,86
1607145	ORCHIDEEN / TRICHOSALPINX ROTUNDATA (21/04/2016)	**	1BL	10,32	11,86
1607146	PAUL GAUGUIN (17/03/2016)	**	5WT	10,22	11,75
1607147	PAUL GAUGUIN (17/03/2016)	**	1BL	10,32	11,86
1607148	PETER PAUL RUBENS (17/03/2016)	**	5WT	10,22	11,75
1607149	PETER PAUL RUBENS (17/03/2016)	**	1BL	10,32	11,86
1607150	PIERRE-AUGUSTE RENOIR (17/03/2016)	**	5WT	6,26	7,20
1607151	PIERRE-AUGUSTE RENOIR (17/03/2016)	**	1BL	6,26	7,20
1607152	SCHILDKRÖTEN / CHELONIA MYDAS (21/04/2016)	**	1BL	9,38	10,79
1607153	SCHILDKRÖTEN / ERETMOCHELYS IMBRICATA (21/04/20	**	4WT	9,38	10,79
1607154	SCHMETTERLINGE / ATROPHANEURA HECTOR (21/04/201	**	4WT	10,32	11,86
1607155	SCHMETTERLINGE / PHALIAETHRIA DIDO (21/04/2016)	**	1BL	10,32	11,86
1607156	SEGELSCHIFFE / DAR MLODZIEZY (21/04/2016)	**	1BL	10,32	11,86
1607157	SEGELSCHIFFE / NVE CISNE BRANCO (U-20) (21/04/201	**	4WT	10,32	11,86
1607158	WILLIAM-ADOLPHE BOUGUEREAU (17/03/2016)	**	5WT	10,22	11,75
1607159	WILLIAM-ADOLPHE BOUGUEREAU (17/03/2016)	**	1BL	10,32	11,86
GUYANA					
1607160	ERSTE BRIEFM. D. UN MITGLIEDER I (1523) / BURMA	**	1WT	15,41	17,72
1607161	ERSTE BRIEFM. D. UN MITGLIEDER II (1524) / NICARAG	**	1WT	15,41	17,72
1607162	ERSTE BRIEFM. D. UN MITGLIEDER III (1525) / PALAU	**	1WT	15,41	17,72
1607163	ERSTE BRIEFM. D. UN MITGLIEDER IV (1526) / SAMOA	**	1WT	15,41	17,72
1607164	ERSTE BRIEFM. D. UN MITGLIEDER V (1527) / SEYCHELL	**	1WT	15,41	17,72
1607165	ERSTE BRIEFM. D. UN MITGLIEDER VI (1528) / SOMALI	**	1WT	15,41	17,72
1607166	ERSTE BRIEFM. D. UN MITGLIEDER VII (1529) / ST. VI	**	1WT	15,41	17,72
1607167	ERSTE BRIEFM. D. UN MITGLIEDER VIII (1530) / POLEN	**	1WT	15,41	17,72
HONGKONG					
1607168	WELTKULTURERBE NR. 5 / "THE GRAND CANAL" (10/05/2	**	1BL	2,12	2,44
1607169	WELTKULTURERBE NR. 5 / "THE GRAND CANAL" (10/05/2	FDC	1BL	2,90	3,34
INDIEN					
1607170	PERSONALISIERTE MARKE 2015 - GATEWAY OF INDIA	**	1WT	2,62	3,01
1607171	PERSONALISIERTE MARKE 2015 - GATEWAY OF INDIA	**	1KB12	28,40	32,66
1607172	PERSONALISIERTE MARKE 2015 - MAHABODHI TEMPEL	**	1WT	2,37	2,73
1607173	PERSONALISIERTE MARKE 2015 - MAHABODHI TEMPEL	**	1KB12	28,40	32,66
1607174	PERSONALISIERTE MARKE 2015 - SUN TEMPEL KONARK	**	1WT	2,37	2,73
1607175	PERSONALISIERTE MARKE 2015 - SUN TEMPEL KONARK	**	1KB12	28,40	32,66
1607176	PERSONALISIERTE MARKE 2016 - ELLORA CAVES	**	1WT	2,37	2,73
1607177	PERSONALISIERTE MARKE 2016 - ELLORA CAVES	**	1KB12	28,40	32,66
1607178	PERSONALISIERTE MARKE 2016 - GHATS OF VARANASI	**	1KB12	28,40	32,66
1607179	PERSONALISIERTE MARKE 2016 - INDIAN NAVY	**	1WT	2,37	2,73
1607180	PERSONALISIERTE MARKE 2016 - INDIAN NAVY	**	1KB12	28,40	32,66
1607181	PERSONALISIERTE MARKE 2016 - VICTORIA MEMORIAL	**	1WT	2,37	2,73
1607182	PERSONALISIERTE MARKE 2016 - VICTORIA MEMORIAL	**	1KB12	28,40	32,66
INDONESIEN					
1607183	TRADITIONELLE TEXTILIEN NR. 2 / ZUTEILUNG (25/04/201	**	4BL	60,76	69,87
IRAK					
1607184	INTERN. JAHR DES LICHTES - HOHER WERT	**	1WT	27,39	31,49
1607185	KINDERSPIELE	**	4WT	7,08	8,15
ISRAEL					
1607186	FM GERBERA PINK SK (6 MENORAHS) 1,00 NIS	**	1BG	9,15	10,52
JAMAICA					
1607187	DAUERERIE LEUCHTURME 2015	**	4WT	6,56	7,55

Bestell-Nr.	Land Beschreibung / Ausgabedatum	Erhaltung	Anzahl / Forme	Abopreis in €	Tagespreis in €
JAPAN					
1607188	G-7 GIPFEL 2016 IN ISE-SHIMA (26/04/2016)	**	10WT	12,37	14,23
1607189	G-7 GIPFEL 2016 IN ISE-SHIMA (26/04/2016)	**	1KB10	12,37	14,23
1607190	KATZEN (22/04/2016)	**	20WT	20,19	23,22
1607191	KATZEN (22/04/2016)	**	2KB10	20,19	23,22
1607192	PHILATELISTISCHE WOCHE 2016 (20/04/2016)	**	10WT	12,37	14,23
1607193	PHILATELISTISCHE WOCHE 2016 (20/04/2016)	**	1KB10	12,37	14,23
JUNGFERNINSELN					
1607194	90. GEBURTSTAG KÖNIGIN ELIZABETH II	**	4WT	8,64	9,94
1607195	90. GEBURTSTAG KÖNIGIN ELIZABETH II	**	1BL	8,64	9,94
KANADA					
1607196	150 J. KANADISCHE FOTOGRAFIE (3 MARKEN) / TEIL 4 (1	**	1BL	6,43	7,39
1607197	KANADISCHE FOTOGRAFIE (3 MARKEN) / TEIL 4 (13/04/2	o	1BL	6,43	7,39
1607198	KANADISCHE FOTOGRAFIE (4 MARKEN) / TEIL 4 (13/04/2	**	1BL	4,78	5,50
1607199	KANADISCHE FOTOGRAFIE (4 MARKEN) / TEIL 4 (13/04/2	o	1BL	4,78	5,50
1607200	KANADISCHE FOTOGRAFIE (6 X 1,20) / TEIL 4 (13/04/20	**	1MH	10,14	11,66
1607201	KANADISCHE FOTOGRAFIE (6 X 2,50) / TEIL 4 (13/04/20	**	1MH	21,14	24,31
1607202	KANADISCHE FOTOGRAFIE (BEIDE BLOCKS) / TEIL 4 (13/	FDC	2BL	14,03	16,13
1607203	KANADISCHE FOTOGRAFIE / TEIL 4 (13/04/2016)	**	7PK	21,14	24,31
1607204	KANADISCHE FOTOGRAFIE / TEIL 4 (13/04/2016)	o	7PK	21,14	24,31
1607205	KANADISCHE FOTOGRAFIE / TEIL 4 (13/04/2016)	**	1MH	11,99	13,79
1607206	KANADISCHE FOTOGRAFIE SK A. MH (6 X 1,20) / TEIL 4	**	1WT	1,69	1,94
1607207	KANADISCHE FOTOGRAFIE SK A. MH (6 X 1,20) / TEIL 4	o	1WT	1,69	1,94
1607208	KANADISCHE FOTOGRAFIE SK A. MH (6 X 2,50) / TEIL 4	**	1WT	3,53	4,06
1607209	KANADISCHE FOTOGRAFIE SK A. MH (6 X 2,50) / TEIL 4	o	1WT	3,53	4,06
1607210	KANADISCHE FOTOGRAFIE SK A. MH / TEIL 4 (13/04/201	**	5WT	5,99	6,88
1607211	KANADISCHE FOTOGRAFIE SK A. MH / TEIL 4 (13/04/201	o	5WT	5,99	6,88
KIRGISTAN					
1607212	KULTURELLE PERSÖNLICHKEITEN (26/03/2016)	**	2WT	4,51	5,18
1607213	KULTURELLE PERSÖNLICHKEITEN (26/03/2016)	o	2WT	4,51	5,18
1607214	KULTURELLE PERSÖNLICHKEITEN (26/03/2016)	**	2IMP.	14,96	17,20
LIBANON					
1607215	TAG DER ARBEIT 2016	**	1WT	4,88	5,61
LIBERIA					
1607216	"NOSTRA AETATE" (1538) / 50 J. VESTANDNIS & RESPE	**	7WT	15,54	17,87
1607217	DIE AM LÄNGSTEN REGIERENDE KÖNIGIN/ ELIZABETH II	**	5WT	11,10	12,76
1607218	DIE AM LÄNGSTEN REGIERENDE KÖNIGIN/ ELIZABETH II	**	1BL	7,75	8,92
1607219	ERSTE BRIEFM. D. UN MITGLIEDER I (1539) / LESOTHO	**	6WT	13,32	15,31
1607220	ERSTE BRIEFM. D. UN MITGLIEDER II (1540) / MALDON	**	6WT	13,32	15,31
1607221	ERSTE BRIEFM. D. UN MITGLIEDER III (1541) / MALTA	**	6WT	13,32	15,31
1607222	ERSTE BRIEFM. D. UN MITGLIEDER IV (1542) / MOLDAWI	**	6WT	13,32	15,31
1607223	ERSTE BRIEFM. D. UN MITGLIEDER V (1543) / SCHWEIZ	**	6WT	13,32	15,31
1607224	ERSTE BRIEFM. D. UN MITGLIEDER VI (1544) / TOGO	**	6WT	13,32	15,31
1607225	ERSTE BRIEFM. D. UN MITGLIEDER VII (1545) / TUVALU	**	6WT	13,32	15,31
1607226	ERSTE BRIEFM. D. UN MITGLIEDER VIII (1546) / VANUA	**	6WT	13,32	15,31
1607227	MEERESMUSCHELN (1549) / PECTEN SULCICOSTATUS	**	1BL	8,88	10,21
1607228	MEERESMUSCHELN (1549) / TRIPLOFUFUS GIGANTEUS	**	4WT	8,88	10,21
1607229	SCHIFFE DES 1. WELTKRIEGS (1536) / HMS AMAZON	**	20WT	13,32	15,31
LIBYEN					
1607230	2. NATIONALE BRIEFMARKENAUSSTELLUNG	**	1WT	10,32	11,86
1607231	5. JAHRESTAG 17. FEBRUAR REVOLUTION	**	3WT	13,19	15,17
1607232	ARCHÄOLOGISCHE STÄTTEN / GHADAMES UND NALUT	**	2WT	13,59	15,63
1607233	DATTELN	**	5WT	75,45	86,76
MACAO					
1607234	BALLADE VON MULAN (08/04/2016)	**	4WT	3,67	4,22
1607235	BALLADE VON MULAN (08/04/2016)	FDC	1WT	4,89	5,62
1607236	BALLADE VON MULAN (08/04/2016)	**	1KB16	14,67	16,87
1607237	BALLADE VON MULAN (08/04/2016)	**	1BL	2,95	3,39
1607238	BALLADE VON MULAN (08/04/2016)	FDC	1BL	4,16	4,79
1607239	BALLADE VON MULAN (08/04/2016)	o	4MK	6,11	7,03
1607240	JAHRESMAPPE 2015 / BLOCKS	**	1JM	44,03	50,64
1607241	JAHRESMAPPE 2015 / BRIEFMARKEN	**	1JM	63,61	73,15
1607242	MACAO GEMALT VON CHAN CHI VAI (28/04/2016)	**	4WT	3,67	4,22
1607243	MACAO GEMALT VON CHAN CHI VAI (28/04/2016)	FDC	1WT	4,89	5,62
1607244	MACAO GEMALT VON CHAN CHI VAI (28/04/2016)	**	1KB16	14,67	16,87
1607245	MACAO GEMALT VON CHAN CHI VAI (28/04/2016)	**	1BL	2,95	3,39
1607246	MACAO GEMALT VON CHAN CHI VAI (28/04/2016)	FDC	1BL	4,16	4,79
1607247	POLIZEI (14/03/2016)	**	4WT	3,67	4,22
1607248	POLIZEI (14/03/2016)	FDC	1WT	4,89	5,62
1607249	POLIZEI (14/03/2016)	**	1KB16	14,67	16,87
1607250	POLIZEI (14/03/2016)	**	1BL	2,95	3,39
1607251	POLIZEI (14/03/2016)	FDC	1BL	4,16	4,79
MALAYSIA					
1607252	BLUMEN II / BUNGA (07/03/2016)	**	6WT	3,97	4,57
1607253	BLUMEN II / BUNGA (07/03/2016)	FDC	1WT	4,45	5,12
1607254	BLUMEN II / BUNGA (07/03/2016)	**	1BL	4,37	5,03
1607255	BLUMEN II / BUNGA (07/03/2016)	o	1BL	4,37	5,03
1607256	BLUMEN II / BUNGA (07/03/2016)	FDC	1BL	5,03	5,78
1607257	FM BLUMEN / JOHOR (25/02/2016)	**	6WT	1,81	2,08
1607258	FM BLUMEN / JOHOR (25/02/2016)	FDC	1WT	2,88	3,31
1607259	FM BLUMEN / JOHOR (25/02/2016)	**	1BL	4,37	5,03
1607260	FM BLUMEN / JOHOR (25/02/2016)	o	1BL	4,37	5,03
1607261	FM BLUMEN / JOHOR (25/02/2016)	FDC	1BL	5,03	5,78
MAROKKO					
1607262	GIACOMETTI	**	1WT	1,88	2,16
MEXIKO					
1607263	60. JAHRESTAG UAEM	**	1WT	1,08	1,24
1607264	70 JAHRE ZENTRUM FÜR INGENIEURWESEN	**	1WT	1,75	2,02
1607265	FRAUEN	**	1WT	1,75	2,02

Bestell-Nr.	Land Beschreibung / Ausgabedatum	Erhaltung	Anzahl / Forme	Abopreis in €	Tagespreis in €
MEXIKO					
1607266	FREUNDSCHAFTSTAG 2015	**	1WT	1,75	2,02
1607267	GEM. AUSGABE MIT RUSSLAND / GEBÄUDE	**	2WT	3,67	4,22
1607268	INTERN. JAHR DES LICHTS	**	1WT	2,07	2,38
1607269	MEXICO 1857	**	1WT	1,40	1,61
1607270	REFORMEN	**	14WT	15,06	17,31
MIKRONESIEN					
1607271	ERSTE BRIEFM. D. UN MITGLIEDER / USA (1534)	**	1BL	7,19	8,27
1607272	ERSTE BRIEFM. D. UN MITGLIEDER I / KAMBODSCHA (15	**	6WT	12,32	14,16
1607273	ERSTE BRIEFM. D. UN MITGLIEDER II/ CHINA (1530)	**	6WT	12,32	14,16
1607274	ERSTE BRIEFM. D. UN MITGLIEDER III/ CROATIA (1531)	**	6WT	12,32	14,16
1607275	ERSTE BRIEFM. D. UN MITGLIEDER IV/ DOMINICA (1532)	**	6WT	12,32	14,16
1607276	ERSTE BRIEFM. D. UN MITGLIEDER V/ ERITREA (1533)	**	6WT	12,32	14,16
1607277	ERSTE BRIEFM. D. UN MITGLIEDER VI/ GABUN (1534)	**	6WT	12,32	14,16
1607278	ERSTE BRIEFM. D. UN MITGLIEDER VII/ GRENADA (1535)	**	6WT	12,32	14,16
1607279	ERSTE BRIEFM. D. UN MITGLIEDER VIII/ BRITAIN (1536)	**	6WT	12,32	14,16
MONGOLEI					
1607280	95 JAHRE INFORMATIONS TECHNOLOGIE, POST UND TELS	**	1WT	1,99	2,28
1607281	MONGOLISCHE JURTEN UND TRACHTEN / PFERDE	**	1BL	6,06	6,96
NAMIBIA					
1607282	SCHILDKRÖTEN / KINIXYS SPEKII (11/05/2016)	**	1BL	2,79	3,21
1607283	SCHILDKRÖTEN / KINIXYS SPEKII (11/05/2016)	o	1BL	2,79	3,21
NEUKALEDONIEN					
1607284	INSEL TIGA	**	1WT	1,74	2,00
NEUSEELAND					
1607285	90. GEBURTSTAG QUEEN ELISABETH II. (04/05/2016)	**	1BL	19,18	22,06
1607286	90. GEBURTSTAG QUEEN ELISABETH II. (04/05/2016)	o	1BL	19,18	22,06
1607287	90. GEBURTSTAG QUEEN ELISABETH II. (04/05/2016)	FDC	1BL	19,80	22,77
1607288	90. GEBURTSTAG QUEEN ELISABETH II. (04/05/2016)	**	1PP	38,21	43,94
NIGER					
1607289	100 JAHRE BMW (20/04/2016)	**	4WT	9,85	11,33
1607290	100 JAHRE BMW (20/04/2016)	**	1BL	9,85	11,33
1607291	100. TODESTAG MAXIMILIAN REGER (20/04/2016)	**	4WT	10,82	12,45
1607292	100. TODESTAG MAXIMILIAN REGER (20/04/2016)	**	1BL	10,82	12,45
1607293	100. TODESTAG PAUL CÉZANNE / GEMÄLDE (20/04/2016)	**	4WT	9,85	11,33
1607294	100. TODESTAG PAUL CÉZANNE / GEMÄLDE (20/04/2016)	**	1BL	9,85	11,33
1607295	250. GEBURTSTAG VON ALEXANDER WILSON (20/04/2016)	**	4WT	9,85	11,33
1607296	250. GEBURTSTAG VON ALEXANDER WILSON (20/04/2016)	**	1BL	9,85	11,33
1607297	270. GEBURTSTAG VON FRANCISO DE GOYA (20/04/2016)	**	4WT	9,85	11,33
1607298	270. GEBURTSTAG VON FRANCISO DE GOYA (20/04/2016)	**	1BL	9,85	11,33
1607299	30 J. MUSEUM ORSAY / GEMÄLDE (20/04/2016)	**	4WT	9,85	11,33
1607300	30 J. MUSEUM ORSAY / GEMÄLDE (20/04/2016)	**	1BL	9,85	11,33
1607301	40 J. ERSTER KOMMERZIELLER FLUG DER CONCORDE (20	**	4WT	9,85	11,33
1607302	40 J. ERSTER KOMMERZIELLER FLUG DER CONCORDE (20	**	1BL	9,85	11,33
1607303	40 JAHRE BAND U2 (20/04/2016)	**	4WT	10,82	12,45
1607304	40 JAHRE BAND U2 (20/04/2016)	**	1BL	10,82	12,45
1607305	5. TODESTAG VON ELIZABETH TAYLOR (20/04/2016)	**	4WT	10,82	12,45
1607306	5. TODESTAG VON ELIZABETH TAYLOR (20/04/2016)	**	1BL	10,82	12,45
1607307	50. TODESTAG VON WALT DISNEY (20/04/2016)	**	4WT	10,82	12,45
1607308	50. TODESTAG VON WALT DISNEY (20/04/2016)	**	1BL	10,82	12,45
1607309	55. GEBURTSTAG LADY DIANA (20/04/2016)	**	4WT	10,82	12,45
1607310	55. GEBURTSTAG LADY DIANA (20/04/2016)	**	1BL	10,82	12,45
1607311	55. JAHRE ERSTER MANN IM ALL (20/04/2016)	**	4WT	10,82	12,45
1607312	55. JAHRE ERSTER MANN IM ALL (20/04/2016)	**	1BL	10,82	12,45
1607313	75. TODESTAG ROBERT BADEN-POWELL (20/04/2016)	**	4WT	10,82	12,45
1607314	75. TODESTAG ROBERT BADEN-POWELL (20/04/2016)	o	4WT	10,82	12,45
1607315	75. TODESTAG ROBERT BADEN-POWELL (20/04/2016)	FDC	1WT	15,65	17,99
1607316	75. TODESTAG ROBERT BADEN-POWELL (20/04/2016)	**	1BL	10,82	12,45
1607317	75. TODESTAG ROBERT BADEN-POWELL (20/04/2016)	o	1BL	10,82	12,45
1607318	75. TODESTAG ROBERT BADEN-POWELL (20/04/2016)	FDC	1BL	15,65	17,99
1607319	80 J. ERSTER FLUG DER SPITFIRE (20/04/2016)	**	4WT	9,85	11,33
1607320	80 J. ERSTER FLUG DER SPITFIRE (20/04/2016)	**	1BL	9,85	11,33
1607321	80. GEBURTSTAG PAPST FRANZISKUS (20/04/2016)	**	4WT	10,82	12,45
1607322	80. GEBURTSTAG PAPST FRANZISKUS (20/04/2016)	FDC	1WT	15,65	17,99
1607323	80. GEBURTSTAG PAPST FRANZISKUS (20/04/2016)	**	1BL	10,82	12,45
1607324	80. GEBURTSTAG PAPST FRANZISKUS (20/04/2016)	FDC	1BL	15,65	17,99
1607325	80. TODESTAG LOUIS BLÉRIOT (20/04/2016)	**	4WT	10,82	12,45
1607326	80. TODESTAG LOUIS BLÉRIOT (20/04/2016)	**	1BL	10,82	12,45
1607327	90. GEBURTSTAG KÖNIGIN ELIZABETH II. (20/04/2016)	**	4WT	10,82	12,45
1607328	90. GEBURTSTAG KÖNIGIN ELIZABETH II. (20/04/2016)	**	1BL	10,82	12,45

Bestell-Nr.	Land Beschreibung / Ausgabedatum	Erhaltung	Anzahl / Forme	Abw.-Preis in €	Tagespreis in €	Bestell-Nr.	Land Beschreibung / Ausgabedatum	Erhaltung	Anzahl / Forme	Abw.-Preis in €	Tagespreis in €
NIUAFO OU						SIERRA LEONE					
1607351	EMS POST II / SCHMETTERLINGE	o	2WT	133,59	153,63	1607439	HAIE / CARCHARODON CARCHARIAS (25/03/2016)	**	1BL	10,91	12,54
1607352	EMS POST II / SCHMETTERLINGE	FDC	1WT	135,75	156,12	1607440	HAIE / ISURUS OXYRHINCHUS (25/03/2016)	**	4WT	10,91	12,54
1607353	EMS POST II / SCHMETTERLINGE	o	2BL	133,59	153,63	1607441	HUNDE & PANZER IM ZWEITEN WELTKRIEG (26/02/2016)	**	4WT	10,91	12,54
1607354	EMS POST II / SCHMETTERLINGE	FDC	2BL	135,75	156,12	1607442	HUNDE & PANZER IM ZWEITEN WELTKRIEG (26/02/2016)	**	1BL	10,91	12,54
1607355	GANDHI / TIERE AUS INDIEN	o	4WT	19,34	22,25	1607443	KROKODILE / CROCODYLUS POROSUS (25/03/2016)	**	4WT	10,91	12,54
1607356	GANDHI / TIERE AUS INDIEN	FDC	1WT	21,51	24,74	1607444	KROKODILE / CROCODYLUS RHOMBIFER (25/03/2016)	**	1BL	10,91	12,54
1607357	GANDHI / TIERE AUS INDIEN	o	1BL	19,34	22,25	1607445	LEUCHTTÜRME / FANAD HEAD LIGHTHOUSE IRELAND (25	**	4WT	10,91	12,54
1607358	GANDHI / TIERE AUS INDIEN	FDC	1BL	21,51	24,74	1607446	LEUCHTTÜRME / FANAD HEAD LIGHTHOUSE IRELAND (25	FDC	1WT	16,26	18,70
1607359	WWF VOGEL	o	4WT	8,89	10,22	1607447	LEUCHTTÜRME / FANAD HEAD LIGHTHOUSE IRELAND (25	**	1BL	10,91	12,54
1607360	WWF VOGEL	FDC	1WT	11,19	12,87	1607448	LEUCHTTÜRME / FANAD HEAD LIGHTHOUSE IRELAND (25	FDC	1BL	16,26	18,70
NORD KOREA											
1607361	ARBEITER MIT ROTEM BUCH	**	1WT	0,60	0,69	1607449	OLYMPISCHE SPIELE 2016 / RIO (26/02/2016)	**	4WT	10,91	12,54
1607362	ARBEITER MIT ROTEM BUCH	**	1IMP.	1,19	1,37	1607450	OLYMPISCHE SPIELE 2016 / RIO (26/02/2016)	FDC	1WT	16,26	18,70
1607363	GEMALDE KIM IL SUNG GRÜNDUNGSREDE / 1936 - 2016	**	1BL	0,60	0,69	1607451	OLYMPISCHE SPIELE 2016 / RIO (26/02/2016)	**	1BL	10,91	12,54
1607364	GEMALDE KIM IL SUNG GRÜNDUNGSREDE / 1936 - 2016	**	1IMP.	1,19	1,37	1607452	OLYMPISCHE SPIELE 2016 / RIO (26/02/2016)	FDC	1BL	16,26	18,70
1607365	KAMPF GEGEN USA 25.06.-27.07. / SOLDATEN UND MUTT	**	2WT	1,99	2,28	1607453	ORCAS / ORCINUS ORCA (28/01/2016)	o	4WT	10,91	12,54
1607366	KAMPF GEGEN USA 25.06.-27.07. / SOLDATEN UND MUTT	**	2IMP.	3,99	4,58	1607454	ORCAS / ORCINUS ORCA (28/01/2016)	FDC	1WT	16,26	18,70
1607367	KIEFER MIT SCHNEE (10/07/2016)	**	1WT	0,60	0,69	1607455	ORCAS / ORCINUS ORCA (28/01/2016)	o	1BL	10,91	12,54
1607368	KIEFER MIT SCHNEE (10/07/2016)	**	1IMP.	1,19	1,37	1607456	ORCAS / ORCINUS ORCA (28/01/2016)	FDC	1BL	16,26	18,70
1607369	MITGLIEDER DER KOR. KINDER UNION SK	**	1WT	0,99	1,13	1607457	PAPST FRANZISKUS (26/02/2016)	**	4WT	10,91	12,54
1607370	MITGLIEDER DER KOR. KINDER UNION SK	**	1IMP.	1,99	2,28	1607458	PAPST FRANZISKUS (26/02/2016)	FDC	1WT	16,26	18,70
1607371	PYONGYANG ALTERSHEIM (05/07/2016)	**	1WT	0,60	0,69	1607459	PAPST FRANZISKUS (26/02/2016)	**	1BL	10,91	12,54
1607372	PYONGYANG ALTERSHEIM (05/07/2016)	**	1IMP.	1,19	1,37	1607460	PAPST FRANZISKUS (26/02/2016)	FDC	1BL	16,26	18,70
1607373	SOLDATEN VOR ZEITUNG (23/03/2016)	**	1WT	0,60	0,69	1607461	PAPST FRANZISKUS BESUCHT NEW YORK / WORLD STAM	**	4WT	6,43	7,39
1607374	SOLDATEN VOR ZEITUNG (23/03/2016)	**	1IMP.	1,19	1,37	1607462	PAPST FRANZISKUS BESUCHT NEW YORK / WORLD STAM	FDC	1WT	11,78	13,55
1607375	START SATELIT KWANGMYONGSONG	**	2BL	1,99	2,28	1607463	PAPST FRANZISKUS BESUCHT NEW YORK / WORLD STAM	**	1BL	6,43	7,39
1607376	START SATELIT KWANGMYONGSONG	**	2IMP.	3,99	4,58	1607464	PAPST FRANZISKUS BESUCHT NEW YORK / WORLD STAM	FDC	1BL	11,78	13,55
1607377	TERMINAL DES PYONGYANG INTERN. FLUGHAFEN	**	1WT	0,60	0,69	1607465	PINGUINE / EUDYPTES PACHYRHYNCHUS (25/03/2016)	**	4WT	10,91	12,54
1607378	TERMINAL DES PYONGYANG INTERN. FLUGHAFEN	**	1IMP.	1,19	1,37	1607466	PINGUINE / EUDYPTES PACHYRHYNCHUS (25/03/2016)	**	1BL	10,91	12,54
1607379	VOGEL 2016	**	4IMP.	7,97	9,17	1607467	PIRANHAS / PYGOCENTRUS CARIBA (25/03/2016)	**	4WT	10,91	12,54
1607380	VOGEL 2016	**	1MH	4,27	4,92	1607468	PIRANHAS / PYGOCENTRUS CARIBA (25/03/2016)	**	1BL	10,91	12,54
1607381	VOGEL 2016 / BOMBYCILLA JAPONICA	**	1AE	2,99	3,43	1607469	PRÄHISTORISCHE WASSERTIERE / DUNKLEOSTEUS (25/0	**	4WT	10,91	12,54
1607382	VOGEL 2016 / PYRRHULA PYRRHULA	**	1UM	1,40	1,61	1607470	PRÄHISTORISCHE WASSERTIERE / MEGALODON (25/03/2	**	1BL	10,91	12,54
1607383	VOGEL 2016 / ZOOTHERA DAUMA	**	1PK	0,49	0,57	1607471	PRINZESSIN DIANA, 55. GEB. (26/02/2016)	**	4WT	10,91	12,54
PAPUA NEUGUINEA											
1607384	NASHORNVÖGEL / KOKOMO 1 MARKE (14/03/2016)	**	1BL	6,64	7,64	1607472	PRINZESSIN DIANA, 55. GEB. (26/02/2016)	**	1BL	10,91	12,54
1607385	NASHORNVÖGEL / KOKOMO 1 MARKE (14/03/2016)	o	1BL	6,64	7,64	1607473	RABINDRANATH TAGORE (26/02/2016)	**	4WT	10,91	12,54
1607386	NASHORNVÖGEL / KOKOMO 1 MARKE (14/03/2016)	FDC	1BL	10,62	12,21	1607474	RABINDRANATH TAGORE (26/02/2016)	**	1BL	10,91	12,54
1607387	NASHORNVÖGEL / KOKOMO 4 MARKEN (14/03/2016)	**	1BL	31,89	36,68	1607475	SCHILDKRÖTEN / CHELONIA MYDAS (25/03/2016)	**	1BL	10,91	12,54
1607388	NASHORNVÖGEL / KOKOMO 4 MARKEN (14/03/2016)	o	1BL	31,89	36,68	1607476	SCHILDKRÖTEN / ERETMOCHELYS IMBRICATA (25/03/20	**	4WT	10,91	12,54
1607389	NASHORNVÖGEL / KOKOMO 4 MARKEN (14/03/2016)	FDC	1BL	33,20	38,17	1607477	SCHLANGEN / CERBERUS RYNCHOPS (25/03/2016)	**	1BL	10,91	12,54
1607390	NASHORNVÖGEL / KOKOMO (14/03/2016)	**	4WT	31,89	36,68	1607478	SCHLANGEN / ENHYDRIS PLUMBEA (25/03/2016)	**	4WT	10,91	12,54
1607391	NASHORNVÖGEL / KOKOMO (14/03/2016)	o	4WT	31,89	36,68	1607479	SEELÖWEN / EUMETOPHIS JUBATUS (25/03/2016)	**	1BL	10,91	12,54
1607392	NASHORNVÖGEL / KOKOMO (14/03/2016)	FDC	1WT	33,20	38,17	1607480	SEELÖWEN / ZALOPHUS CALIFORNIANUS (25/03/2016)	**	4WT	10,91	12,54
PITCAIRN											
1607393	90.GEBURTSTAG QUEEN ELISABETH II (19/04/2016)	**	4WT	11,45	13,17	1607481	SEESCHWALBEN / CHLIDONIAS HYBRIDA (25/03/2016)	**	4WT	10,91	12,54
1607394	90.GEBURTSTAG QUEEN ELISABETH II (19/04/2016)	FDC	1WT	13,65	15,69	1607482	SEESCHWALBEN / THALASSEUS BERGII (25/03/2016)	**	1BL	10,91	12,54
SAUDI ARABEN											
1607395	SCHWARZE FLAGGE / THE TALLEST POLE IN THE WORLD	**	1WT	2,01	2,32	1607483	SEGESCHIFFE / CONCORDIA (25/03/2016)	**	4WT	10,91	12,54
1607396	SCHWARZE FLAGGE / THE TALLEST POLE IN THE WORLD	**	1KB05	8,08	9,30	1607484	SEGESCHIFFE / SANTA MARIA MANUELA (25/03/2016)	**	1BL	10,91	12,54
SIERRA LEONE											
1607397	120. TODESTAG VON OTTO LILIENTHAL (26/02/2016)	**	4WT	10,91	12,54	1607485	TRIBUT AN EDGAR MITCHEL (26/02/2016)	**	4WT	10,91	12,54
1607398	120. TODESTAG VON OTTO LILIENTHAL (26/02/2016)	**	1BL	10,91	12,54	1607486	TRIBUT AN EDGAR MITCHEL (26/02/2016)	**	1BL	10,91	12,54
1607399	135. GEB. PABLO PICASSO / SELBSTPORTRAIT 1907 (26/0	**	4WT	10,91	12,54	1607487	WALE / BALAENA MYSTICETUS (25/03/2016)	**	1BL	10,91	12,54
1607400	135. GEB. PABLO PICASSO / THE OLD GUITARIST 1903-0	**	1BL	10,91	12,54	1607488	WALE / BALAENA MYSTICETUS (25/03/2016)	o	1BL	10,91	12,54
1607401	5. TODESTAG VON ELIZABETH TAYLOR (26/02/2016)	**	4WT	10,91	12,54	1607489	WALE / BALAENA MYSTICETUS (25/03/2016)	FDC	1BL	16,26	18,70
1607402	5. TODESTAG VON ELIZABETH TAYLOR (26/02/2016)	**	1BL	10,91	12,54	1607490	WALE / BALAENOPTERA PHYSALUS (25/03/2016)	**	4WT	10,91	12,54
1607403	75 J. ANGRIFF AUF PEARL HARBOR / AICHI D3A (26/02/2	**	1BL	10,91	12,54	1607491	WALE / BALAENOPTERA PHYSALUS (25/03/2016)	o	4WT	10,91	12,54
1607404	75 J. ANGRIFF AUF PEARL HARBOR / BOEING P-26 PEASH	**	4WT	10,91	12,54	1607492	WALE / BALAENOPTERA PHYSALUS (25/03/2016)	FDC	1WT	16,26	18,70
1607405	75. TODESTAG VON ROBERT BADEN POWELL / PFADFINDI	**	4WT	10,91	12,54	1607493	WASSERVÖGEL / ANAS FORMOSA (25/03/2016)	**	1BL	10,91	12,54
1607406	75. TODESTAG VON ROBERT BADEN POWELL / PFADFINDI	o	4WT	10,91	12,54	1607494	WASSERVÖGEL / PODICEPS CRISTATUS (25/03/2016)	**	4WT	10,91	12,54
1607407	75. TODESTAG VON ROBERT BADEN POWELL / PFADFINDI	FDC	1WT	16,26	18,70	1607495	WOLFGANG AMADEUS MOZART, 260. GEB. (26/02/2016)	**	4WT	10,91	12,54
1607408	75. TODESTAG VON ROBERT BADEN POWELL / PFADFINDI	**	1BL	10,91	12,54	1607496	WOLFGANG AMADEUS MOZART, 260. GEB. (26/02/2016)	**	1BL	10,91	12,54
1607409	75. TODESTAG VON ROBERT BADEN POWELL / PFADFINDI	o	1BL	10,91	12,54	1607497	ZIKA VIRUS / ROTES KREUZ (26/02/2016)	**	4WT	10,91	12,54
1607410	75. TODESTAG VON ROBERT BADEN POWELL / PFADFINDI	FDC	1BL	16,26	18,70	1607498	ZIKA VIRUS / ROTES KREUZ (26/02/2016)	FDC	1WT	16,26	18,70
1607411	85. TODESTAG VON THOMAS EDISON (26/02/2016)	**	4WT	10,91	12,54	1607499	ZIKA VIRUS / ROTES KREUZ (26/02/2016)	**	1BL	10,91	12,54
1607412	85. TODESTAG VON THOMAS EDISON (26/02/2016)	**	1BL	10,91	12,54	1607500	ZIKA VIRUS / ROTES KREUZ (26/02/2016)	FDC	1BL	16,26	18,70
1607413	90. GEB. MARILYN MONROE (26/02/2016)	**	4WT	10,91	12,54	SINGAPUR					
1607414	90. GEB. MARILYN MONROE (26/02/2016)	**	1BL	10,91	12,54	1607501	TRADITIONELLE BRETTSPIELE (27/04/2016)	**	5WT	4,08	4,69
1607415	90. GEBURTSTAG VON KÖNIGIN ELIZABETH II (26/02/20	**	4WT	10,91	12,54	1607502	TRADITIONELLE BRETTSPIELE (27/04/2016)	FDC	1WT	4,99	5,73
1607416	90. GEBURTSTAG VON KÖNIGIN ELIZABETH II (26/02/20	**	1BL	10,91	12,54	1607503	TRADITIONELLE BRETTSPIELE (27/04/2016)	**	5KB10	40,89	47,03
1607417	CLAUDE MONET / SUNRISE 1872 (26/02/2016)	**	4WT	10,91	12,54	ST. PIERRE					
1607418	CLAUDE MONET / WOMEN WITH A PARASOL 1875 (26/02	**	1BL	10,91	12,54	1607504	FM STRÖMUNGSKARTEN	**	6WT	1,18	1,35
1607419	DELFINE / CEPHALORHYNCHUS HEAVISIDII (25/03/2016)	**	1BL	10,91	12,54	1607505	POLIZEI	**	1BL	6,96	8,00
1607420	DELFINE / LAGENORHYNCHUS OBSCURUS (25/03/2016)	**	4WT	10,91	12,54	ST. VINCENT GRENADINES					
1607421	EISBÄREN / URSUS MARITIMUS (25/03/2016)	**	4WT	10,91	12,54	1607506	BLUMEN & PFLANZEN (1603) / HIBISCUS CLAYI	**	4WT	9,80	11,26
1607422	EISBÄREN / URSUS MARITIMUS (25/03/2016)	**	1BL	10,91	12,54	1607507	BLUMEN & PFLANZEN (1603) / HIBISCUS CLAYI	**	1BL	7,54	8,67
1607423	EISHOCKEY (26/02/2016)	**	4WT	10,91	12,54	1607508	MEERESSÄUGER (1601) / MEGAPTERA NOVAEANGLIAE	**	4WT	9,80	11,26
1607424	EISHOCKEY (26/02/2016)	**	1BL	10,91	12,54	1607509	MEERESSÄUGER (1601) / TRICHECHUS MANATUS	**	1BL	7,54	8,67
1607425	EISVÖGEL / ALCEDO ATTHIS (25/03/2016)	**	4WT	10,91	12,54	1607510	MINERALIEN (1550) / ONYX AGATE	**	4WT	9,80	11,26
1607426	EISVÖGEL / SYMA TOROTORO (25/03/2016)	**	1BL	10,91	12,54	1607511	MINERALIEN (1550) / ONYX AGATE	**	1BL	7,54	8,67
1607427	FISCHE / DRAGON'S BLOOD (25/03/2016)	**	4WT	10,91	12,54	1607512	VOGEL II (1539) / PLEGADIS FALCINELLUS	**	6WT	14,25	16,39

Bestell-Nr.	Land Beschreibung / Ausgabedatum	Erhaltung	Anzahl / Forme	Abso-Preis in €	Tagespreis in €
<b>TAIWAN / REPUBLIC OF CHINA</b>					
1607523	120 J. POSTSERVICE (18/03/2016)	**	1BL	1,04	1,20
1607524	120 J. POSTSERVICE (18/03/2016)	o	1BL	1,04	1,20
1607525	120 J. POSTSERVICE (18/03/2016)	FDC	1BL	1,29	1,48
1607526	14. EINWEIHUNG DER PRÄSIDENTEN UND VIZEPRÄSIDENTEN	**	4WT	2,07	2,38
1607527	14. EINWEIHUNG DER PRÄSIDENTEN UND VIZEPRÄSIDENTEN	o	4WT	2,07	2,38
1607528	14. EINWEIHUNG DER PRÄSIDENTEN UND VIZEPRÄSIDENTEN	FDC	1WT	2,38	2,74
1607529	14. EINWEIHUNG DER PRÄSIDENTEN UND VIZEPRÄSIDENTEN	**	1BL	1,95	2,24
1607530	14. EINWEIHUNG DER PRÄSIDENTEN UND VIZEPRÄSIDENTEN	o	1BL	1,95	2,24
1607531	14. EINWEIHUNG DER PRÄSIDENTEN UND VIZEPRÄSIDENTEN	FDC	1BL	2,26	2,60
1607532	ANSICHTEN / TAITUNG COUNTY (20/04/2016)	**	1BL	1,95	2,24
1607533	ANSICHTEN / TAITUNG COUNTY (20/04/2016)	o	1BL	1,95	2,24
1607534	ANSICHTEN / TAITUNG COUNTY (20/04/2016)	FDC	1BL	2,26	2,60
1607535	BERÜHMTE KIRCHEN / SANTO YOSEE ... (04/02/2016)	**	4WT	2,07	2,38
1607536	BERÜHMTE KIRCHEN / SANTO YOSEE ... (04/02/2016)	o	4WT	2,07	2,38
1607537	BERÜHMTE KIRCHEN / SANTO YOSEE ... (04/02/2016)	FDC	1WT	2,38	2,74
1607538	BLUMENGEMALDE / FRÜHLING I (29/03/2016)	**	8WT	4,27	4,92
1607539	BLUMENGEMALDE / FRÜHLING I (29/03/2016)	o	8WT	4,27	4,92
1607540	BLUMENGEMALDE / FRÜHLING I (29/03/2016)	FDC	1WT	4,58	5,26
1607541	FM FRÜCHTE / 1, 2, 50, 5, 15 (28/01/2016)	**	4WT	1,42	1,64
1607542	FM FRÜCHTE / 1, 2, 50, 5, 15 (28/01/2016)	o	4WT	1,42	1,64
1607543	FM FRÜCHTE / 1, 2, 50, 5, 15 (28/01/2016)	FDC	1WT	1,74	2,00
1607544	GEMALDE AUS DEM NATIONALPALAST MUSEUM (05/05/21)	o	3WT	2,75	3,17
1607545	GEMALDE AUS DEM NATIONALPALAST MUSEUM (05/05/21)	FDC	1WT	3,07	3,53
1607546	JAHRE DES AFFEN WERTAUFDRUCK ROT(NUR 1 TAG AUS)	**	4ATM	20,96	24,11
1607547	JAHRE DES AFFEN WERTAUFDRUCK ROT(NUR 1 TAG AUS)	FDC	1ATM	24,44	28,11
1607548	JAHRE DES AFFEN WERTAUFDRUCK SCHWARZ (18/03/201)	**	4ATM	11,85	13,63
1607549	JAHRE DES AFFEN WERTAUFDRUCK SCHWARZ (18/03/201)	FDC	1ATM	15,52	17,85
1607550	SEEFRIEDENSINITIATIVE (05/05/2016)	**	4WT	2,56	2,95
1607551	SEEFRIEDENSINITIATIVE (05/05/2016)	o	4WT	2,56	2,95
1607552	SEEFRIEDENSINITIATIVE (05/05/2016)	FDC	1WT	2,88	3,31

<b>TANSANIA</b>					
1607553	MEERESLEBEWESSEN / 3 ZSDR. BOGEN & BLOCK	**	4WT	33,52	38,55

<b>TOGO</b>					
1607554	100 J. BMW (31/03/2016)	FDC	1WT	17,97	20,67
1607555	100. TODESTAG V. ILYA ILITCH METCHNIKOV (31/03/201)	**	4WT	12,63	14,53
1607556	100. TODESTAG V. ILYA ILITCH METCHNIKOV (31/03/201)	**	1BL	9,85	11,33
1607557	30 J. ORSAY MUSEUM / ALFRED SISLEY (31/03/2016)	**	4WT	12,63	14,53
1607558	30 J. ORSAY MUSEUM / AUGUSTE RENOIR (31/03/2016)	**	1BL	9,85	11,33
1607559	50. TODESTAG V. WALT DISNEY (31/03/2016)	**	1BL	9,85	11,33
1607560	50. TODESTAG V. WALT DISNEY / HOLLYWOOD (31/03/21)	**	4WT	12,63	14,53
1607561	75 J. ANGRIFF AUF PEARL HARBOR / USS NEVADA (BB-36)	**	4WT	12,63	14,53
1607562	75 J. ANGRIFF AUF PEARL HARBOR / USS NEVADA (BB-36)	**	1BL	9,85	11,33
1607563	80. TODESTAG V. LOUIS BLERIOT (31/03/2016)	**	4WT	12,63	14,53
1607564	80. TODESTAG V. LOUIS BLERIOT (31/03/2016)	**	1BL	9,85	11,33
1607565	90. GEB. MARILYN MONROE (31/03/2016)	**	1BL	9,85	11,33
1607566	90. GEB. MARILYN MONROE / NIAGARA 1953 (31/03/201)	**	4WT	12,63	14,53
1607567	90. GEBURTSTAG VON KÖNIGIN ELIZABETH II (31/03/20)	**	4WT	12,63	14,53
1607568	90. GEBURTSTAG VON KÖNIGIN ELIZABETH II (31/03/20)	**	1BL	9,85	11,33
1607569	BIENENFRESSER / MEROPS APIASTER (20/05/2016)	**	4WT	11,99	13,79
1607570	BIENENFRESSER / MEROPS ORNATUS (20/05/2016)	**	1BL	9,85	11,33
1607571	DELFINE / CEPHALORHYNCHUS HEAVISIDII (20/05/2016)	**	4WT	11,99	13,79
1607572	DELFINE / TURSIOPS TRUNCATUS (20/05/2016)	**	1BL	9,85	11,33
1607573	DINOSAURIER / DILOPHOSURUS WETHERILLI (20/05/201)	**	4WT	11,99	13,79
1607574	DINOSAURIER / TYRANNOSAURUS REX (20/05/2016)	**	1BL	9,85	11,33
1607575	ELEFANTEN / LOXODONTA CYCLOTIS (20/05/2016)	**	4WT	11,99	13,79
1607576	ELEFANTEN / LOXODONTA CYCLOTIS (20/05/2016)	**	1BL	9,85	11,33
1607577	FISCHE / BALISTOIDES CONSPICILLUM (20/05/2016)	**	4WT	11,99	13,79
1607578	FISCHE / CHEILINUS FASCIATUS (20/05/2016)	**	1BL	9,85	11,33
1607579	HUNDE / BULLDOG ANGLAIS (20/05/2016)	**	4WT	11,99	13,79
1607580	HUNDE / GOLDEN RETRIEVER (20/05/2016)	**	1BL	9,85	11,33
1607581	INTERN. JAHR DER HÜLSENFRÜCHTE (31/03/2016)	**	4WT	12,63	14,53
1607582	INTERN. JAHR DER HÜLSENFRÜCHTE (31/03/2016)	**	1BL	9,85	11,33
1607583	KATZEN / OCICAT (20/05/2016)	**	1BL	9,85	11,33
1607584	KATZEN / SIAMOIS CHAT (20/05/2016)	**	4WT	11,99	13,79
1607585	LOWEN / PANTHERA LEO (20/05/2016)	**	4WT	11,99	13,79
1607586	LOWEN / PANTHERA LEO (20/05/2016)	**	1BL	9,85	11,33
1607587	LM 129 HINDENBURG, 80. JAHREST. DES ERSTEN FLUGES	**	4WT	12,63	14,53
1607588	LM 129 HINDENBURG, 80. JAHREST. DES ERSTEN FLUGES	**	1BL	9,85	11,33
1607589	MINERALIEN / LES BOULES DE PRÉHNITE AVEC LA TOURI	**	4WT	11,99	13,79
1607590	MINERALIEN / LES BOULES DE PRÉHNITE AVEC LA TOURI	o	4WT	11,99	13,79
1607591	MINERALIEN / LES BOULES DE PRÉHNITE AVEC LA TOURI	FDC	1WT	17,33	19,93
1607592	MINERALIEN / SCORODITE (20/05/2016)	**	1BL	9,85	11,33
1607593	MINERALIEN / SCORODITE (20/05/2016)	o	1BL	9,85	11,33
1607594	MINERALIEN / SCORODITE (20/05/2016)	FDC	1BL	15,19	17,47
1607595	PRIMATEN / CERCOPTHECUS NEGLECTUS (20/05/2016)	**	1BL	9,85	11,33
1607596	PRIMATEN / HYLOBATIADAE (20/05/2016)	**	4WT	11,99	13,79
1607597	SCHMETTERLINGE / IDEA LEUCOONOE (20/05/2016)	**	4WT	11,99	13,79
1607598	SCHMETTERLINGE / PAPILIO MEMNON (20/05/2016)	**	1BL	9,85	11,33
1607599	SEHENSWÜRDIGKEITEN VON NEW YORK / WORLD STAMP	**	4WT	6,63	7,63
1607600	SEHENSWÜRDIGKEITEN VON NEW YORK / WORLD STAMP	**	1BL	6,63	7,63
1607601	VASSILY KANDINSKY, 150. GEB (31/03/2016)	**	4WT	12,63	14,53
1607602	VASSILY KANDINSKY, 150. GEB (31/03/2016)	**	1BL	9,85	11,33
1607603	VOM AUSSTERBEN BEDROHTE TIERE / CHOEROPSIS LIBE	**	4WT	11,99	13,79
1607604	VOM AUSSTERBEN BEDROHTE TIERE / CUON ALPINUS (21)	**	1BL	9,85	11,33

<b>TONGA</b>					
1607605	EMS POST II / SCHMETTERLINGE	o	2WT	133,60	153,64
1607606	EMS POST II / SCHMETTERLINGE	FDC	1WT	135,74	156,10
1607607	EMS POST II / SCHMETTERLINGE	o	2BL	133,60	153,64
1607608	EMS POST II / SCHMETTERLINGE	FDC	2BL	135,74	156,10
1607609	ERSTER WELTKRIEG	o	1BL	8,63	9,93
1607610	ERSTER WELTKRIEG	FDC	1BL	10,77	12,38
1607611	GANDHI / TIERE AUS INDIEN	o	4WT	19,34	22,25
1607612	GANDHI / TIERE AUS INDIEN	FDC	1WT	21,50	24,72
1607613	GANDHI / TIERE AUS INDIEN	o	1BL	19,34	22,25
1607614	GANDHI / TIERE AUS INDIEN	FDC	1BL	21,50	24,72

Bestell-Nr.	Land Beschreibung / Ausgabedatum	Erhaltung	Anzahl / Forme	Abso-Preis in €	Tagespreis in €
<b>TONGA</b>					
1607615	ZWEITER WELTKRIEG	o	1BL	9,70	11,15
1607616	ZWEITER WELTKRIEG	FDC	1BL	11,85	13,63

<b>TRISTAN DA CUNHA</b>					
1607617	90. GEBURTSTAG KÖNIGIN ELIZABETH II	**	4WT	8,40	9,66
1607618	90. GEBURTSTAG KÖNIGIN ELIZABETH II	**	1BL	9,17	10,54

<b>TURKMENISTAN</b>					
1607619	EISENBAHN (MICHEL BLOCK 39-44) (03/12/2014)	**	6BL	336,07	386,49

<b>TUVALU</b>					
1607620	DIE FRAUEN AUS STAR TREK (1524)	**	1WT	8,17	9,39
1607621	DIE FRAUEN AUS STAR TREK (1524)	**	1BL	6,56	7,55
1607622	ELVIS PRESLEY I (1601) / "RECEIVES FIVE GOLD RECOR	**	1BL	6,56	7,55
1607623	ELVIS PRESLEY II (1602) / "SHIPPING OUT FOR GERMAN	**	1BL	6,56	7,55
1607624	MUHAMMAD ALI (1522)	**	4WT	8,17	9,39
1607625	PAPST FRANZISKUS REISE NACH AFRIKA (1523)	**	1BL	6,56	7,55

<b>USA</b>					
1607626	GLOBAL FOREVER SK / DER MOND (22/02/2016)	**	1WT	2,21	2,54
1607627	GLOBAL FOREVER SK / DER MOND (22/02/2016)	FDC	1WT	3,01	3,47
1607628	GLOBAL FOREVER SK / DER MOND (22/02/2016)	**	1KB10	22,04	25,35
1607629	SARAH VAUGHAN SK	**	1WT	0,90	1,04
1607630	SARAH VAUGHAN SK	FDC	1WT	1,70	1,95
1607631	SARAH VAUGHAN SK	**	1KB16	14,41	16,57
1607632	TRAUBEN SK VON ROLLE APU 5 CENT (19/02/2016)	**	1WT	0,08	0,09
1607633	TRAUBEN SK VON ROLLE APU 5 CENT (19/02/2016)	FDC	1WT	1,79	2,06

<b>VIETNAM</b>					
1607634	60 JAHRE ZIVILE LUFTFAHRT (10/01/2016)	**	1WT	0,32	0,36
1607635	60 JAHRE ZIVILE LUFTFAHRT (10/01/2016)	FDC	1WT	1,03	1,18
1607636	60 JAHRE ZIVILE LUFTFAHRT (10/01/2016)	**	1MH	4,07	4,68
1607637	GRUSSMARKEN - 9.KONGRESS DER KOMMUNISTISCHEN I	**	1WT	0,32	0,36
1607638	GRUSSMARKEN - 9.KONGRESS DER KOMMUNISTISCHEN I	FDC	1WT	1,03	1,18
1607639	XUAN DIEU 1916-1985 (18/01/2016)	**	1WT	0,32	0,36
1607640	XUAN DIEU 1916-1985 (18/01/2016)	FDC	1WT	1,03	1,18

<b>WEIHN. INSELN</b>					
1607641	KOKOSNUSS KRABBen / BIRGUS LATRO (26/04/2016)	**	3WT	5,47	6,29
1607642	KOKOSNUSS KRABBen / BIRGUS LATRO (26/04/2016)	o	3WT	5,47	6,29
1607643	KOKOSNUSS KRABBen / BIRGUS LATRO (26/04/2016)	FDC	1WT	5,86	6,74

<b>ZENTRALAFRIKA</b>					
1607644	100 J. SCHLACHT VON VERDUN (20/05/2016)	**	4WT	12,10	13,91
1607645	100 J. SCHLACHT VON VERDUN (20/05/2016)	FDC	1WT	17,40	20,01
1607646	100 J. SCHLACHT VON VERDUN (20/05/2016)	**	1BL	10,10	11,61
1607647	100 J. SCHLACHT VON VERDUN (20/05/2016)	FDC	1BL	15,40	17,71
1607648	135. TODESTAG FJODOR DOSTOJEWSKI (20/04/2016)	**	4WT	12,10	13,91
1607649	135. TODESTAG FJODOR DOSTOJEWSKI (20/04/2016)	**	1BL	10,10	11,61
1607650	260. GEB. WOLFGANG AMADEUS MOZART (20/04/2016)	**	4WT	12,10	13,91
1607651	260. GEB. WOLFGANG AMADEUS MOZART (20/04/2016)	**	1BL	10,10	11,61
1607652	55 J. ERSTER MENSCH IM ALL (20/04/2016)	**	4WT	10,10	11,61
1607653	55 J. ERSTER MENSCH IM ALL (20/04/2016)	**	1BL	9,03	10,38
1607654	55. GEBURTSTAG LADY DIANA (20/04/2016)	**	4WT	10,10	11,61
1607655	55. GEBURTSTAG LADY DIANA (20/04/2016)	**	1BL	9,03	10,38
1607656	75 J. ANGRIFF AUF PEARL HARBOR (20/04/2016)	**	4WT	10,10	11,61
1607657	75 J. ANGRIFF AUF PEARL HARBOR (20/04/2016)	**	1BL	9,03	10,38
1607658	75. TODESTAG ROBERT BADEN-POWELL (20/04/2016)	**	4WT	10,10</	